



สำนักงานสาธารณสุขอำเภอคลอง

คู่มือ

การปฏิบัติงานรับเรื่องราวร้องทุกข์
ศูนย์รับเรื่องราวร้องทุกข์ทั่วไป
ประจำปีงบประมาณ พ.ศ. ๒๕๖๘

สำนักงานสาธารณสุขอำเภอคลอง จังหวัดแพร่

คำนำ

คู่มือปฏิบัติงานด้านการร้องเรียน/ร้องเรียน (เรื่องร้องเรียนทั่วไป) ของสำนักงานสาธารณสุขอำเภอเมือง จังหวัดแพร่ เพื่อเป็นกรอบหรือแนวทางในการปฏิบัติงานด้านเรื่องร้องเรียนทั่วไป ผ่านศูนย์รับเรื่องร้องเรียนของสำนักงานสาธารณสุขจังหวัดแพร่ เพื่อเป็นกรอบแนวทางในการพัฒนาการจัดการเรื่องราวร้องทุกข์ให้เป็นไปอย่างมีประสิทธิภาพ สอดคล้องกับแผนบริหารราชการแผ่นดินตั้งอยู่บนพื้นฐานของหลักธรรมาภิบาล (Good Governace) มุ่งให้เกิดประโยชน์สุขแก่ประชาชนโดยยึดประชาชนเป็นศูนย์กลาง เพื่อตอบสนองความต้องการของประชาชน ให้เกิดความผาสุกและความเป็นอยู่ที่ดีของประชาชน เกิดผลสัมฤทธิ์ต่องานบริการมีประสิทธิภาพและเกิดความคุ้มค่าในการให้บริการ ไม่มีขั้นตอนปฏิบัติงานเกินความจำเป็น มีการปรับปรุงภารกิจให้ทันต่อสถานการณ์ ประชาชนได้รับการอำนวยความสะดวกและได้รับการตอบสนองความต้องการ และมีการประเมินผลการให้บริการ สม่าเสมอ ทั้งนี้การจัดการข้อร้องเรียนจนได้ข้อยุติ ให้มีความรวดเร็วและมีประสิทธิภาพ เพื่อตอบสนองความต้องการและความคาดหวังของผู้รับบริการ จำเป็นต้องมีขั้นตอน/กระบวนการ และแนวทางในการปฏิบัติงานที่ชัดเจนและเป็นมาตรฐานเดียวกัน

สำนักงานสาธารณสุขอำเภอเมือง จังหวัดแพร่ ซึ่งเป็นหน่วยงานของรัฐที่จะต้องอำนวยความสะดวกให้แก่ประชาชน บริหารจัดการเรื่องราวร้องทุกข์ ประสานการแก้ไขปัญหาตามข้อร้องทุกข์/ร้องเรียน อำนวยความสะดวกแก่ผู้ร้องทุกข์/ร้องเรียน ตลอดจนประมวลผลประเด็นปัญหาเรื่องร้องทุกข์/ร้องเรียน เพื่อหาแนวทางแก้ไขหรือนำเสนอผู้บริหารสั่งการ และจัดทำกระบวนการในการจัดการเรื่องราวร้องทุกข์/ร้องเรียน กำหนดมาตรฐานการปฏิบัติหน้าที่ชัดเจน สามารถตรวจสอบได้ ลดขั้นตอนที่ไม่จำเป็น ลดผลกระทบที่จะเกิดแก่ผู้มีส่วนได้ส่วนเสียทั้งทางตรงและทางอ้อมได้อย่างมีคุณภาพ ตลอดจนสร้างความเชื่อมั่น และสร้างภาพลักษณ์ที่ดี จึงได้จัดทำคู่มือเล่มนี้ขึ้นเป็นแนวทางในการบริหารจัดการเรื่องร้องทุกข์/ร้องเรียน หวังเป็นอย่างยิ่งว่าจะเป็นประโยชน์สำหรับหน่วยงานและบุคลากรผู้ปฏิบัติงานของสำนักงานสาธารณสุขอำเภอเมือง

สำนักงานสาธารณสุขอำเภอเมือง

สารบัญ

หน้า

คำนำ

สารบัญ

คู่มือการปฏิบัติงานรับเรื่องราวร้องทุกข์/ร้องเรียน

| | |
|--------------------------------------------------------------|---|
| ๑. หลักการและเหตุผล | ๑ |
| ๒. การจัดตั้งศูนย์รับเรื่องราวร้องทุกข์ของ สสอ.ลอง | ๑ |
| ๓. สถานที่ตั้ง | ๑ |
| ๔. หน้าที่ความรับผิดชอบ | ๑ |
| ๕. วัตถุประสงค์ | ๒ |
| ๖. คำจำกัดความ | ๒ |
| ๗. ระยะเวลาเปิดให้บริการ | ๒ |
| ๘. แผนผังกระบวนการจัดการเรื่องร้องเรียน / ร้องทุกข์ | ๓ |
| ๙. ขั้นตอนการปฏิบัติงาน | ๔ |
| ๑๐. การรับและตรวจสอบข้อร้องเรียน / ร้องทุกข์ จากช่องทางต่างๆ | ๔ |
| ๑๑. การบันทึกข้อร้องเรียน | ๔ |
| ๑๒. การประสานงานเพื่อแก้ไขปัญหาข้อร้องเรียน/ร้องทุกข์ | ๕ |
| ๑๓. การติดตามแก้ไขปัญหาข้อร้องเรียน | ๕ |
| ๑๔. การรายงานผลการดำเนินการให้ผู้บริหารทราบ | ๕ |
| ๑๕. มาตรฐานงาน | ๖ |
| ๑๖. แบบฟอร์ม | ๖ |

ภาคผนวก

คู่มือการปฏิบัติงานรับเรื่องราวร้องทุกข์/ร้องเรียน

ศูนย์รับเรื่องราวร้องทุกข์สำนักงานสาธารณสุขอำเภอคลอง

๑. หลักการและเหตุผล

พระราชกฤษฎีกาว่าด้วยหลักเกณฑ์และวิธีการบริหารกิจการบ้านเมืองที่ดี พ.ศ. ๒๕๔๖ ได้กำหนดแนวทางปฏิบัติราชการ มุ่งให้เกิดประโยชน์สุขแก่ประชาชน โดยยึดประชาชนเป็นศูนย์กลาง เพื่อตอบสนองความต้องการของประชาชนให้เกิดความผาสุกและความเป็นอยู่ที่ดีของประชาชนเกิดผลสัมฤทธิ์ ต่องานบริการที่มีประสิทธิภาพและเกิดความคุ้มค่าในการให้บริการ ไม่มีขั้นตอนปฏิบัติงานเกินความจำเป็น มีการปรับปรุงภารกิจให้ทันต่อสถานการณ์ ประชาชนได้รับการอำนวยความสะดวกและได้รับการตอบสนอง ความต้องการ และมีการประเมินผลการให้บริการอย่างสม่ำเสมอ ซึ่งได้ดำเนินการปรับปรุงคู่มือการปฏิบัติงาน รับเรื่องราวร้องทุกข์ ศูนย์รับเรื่องราวร้องทุกข์สำนักงานสาธารณสุขอำเภอคลอง ประจำปี ๒๕๖๔ เพื่อนำมาเป็น คู่มือการปฏิบัติงานรับเรื่องราวร้องทุกข์ ศูนย์รับเรื่องราวร้องทุกข์สำนักงานสาธารณสุขอำเภอคลอง ประจำปี ๒๕๖๕

๒. การจัดตั้งศูนย์รับเรื่องราวร้องทุกข์สำนักงานสาธารณสุขอำเภอคลอง

เพื่อให้การบริหารระบบราชการเป็นไปด้วยความถูกต้อง บริสุทธิ์ ยุติธรรม ควบคู่กับ การพัฒนาบำบัดทุกข์ บำรุงสุข ตลอดจนดำเนินการแก้ไขปัญหาความเดือดร้อนของประชาชน ได้อย่าง มีประสิทธิภาพ ด้วยความรวดเร็วประสพผลสำเร็จอย่างเป็นรูปธรรม อีกทั้งเพื่อเป็นศูนย์รับแจ้งเบาะแสการ ทุจริต หรือไม่ได้รับความเป็นธรรมจากการปฏิบัติงานของเจ้าหน้าที่ สำนักงานสาธารณสุขอำเภอคลอง จึงได้จัดตั้งศูนย์รับเรื่องราวร้องทุกข์ขึ้น ซึ่งในกรณีการร้องเรียนที่เกี่ยวกับบุคคลจะมีการเก็บรักษาเรื่องราว ไว้เป็นความลับและปกปิดชื่อผู้ร้องเรียน เพื่อมิให้ผู้ร้องเรียนได้รับผลกระทบและได้รับความเดือดร้อนจากการ ร้องเรียน

๓. สถานที่ตั้ง

ตั้งอยู่ สำนักงานสาธารณสุขอำเภอคลอง เลขที่ ๗๐ หมู่ ๖ ถนนจรูญลงรัฐ ตำบลห้วยอ้อ อำเภอคลอง จังหวัดแพร่ ๕๔๑๕๐

๔. หน้าที่ความรับผิดชอบ

เป็นศูนย์กลางในการรับเรื่องราวร้องทุกข์ และให้บริการข้อมูลข่าวสาร ให้คำปรึกษา รับเรื่องปัญหาความต้องการและข้อเสนอแนะของประชาชนและร้องทุกข์เรื่องการปฏิบัติงานของเจ้าหน้าที่ ของหน่วยงาน รวมถึงร้องทุกข์เรื่องระบบการบริหารจัดการการจัดซื้อจัดจ้างของหน่วยงานในสังกัดเกี่ยวกับการ ปฏิบัติงานของเจ้าหน้าที่และเกี่ยวกับการทุจริตและประพฤติมิชอบของหน่วยงาน

๕. วัตถุประสงค์

๑. เพื่อให้การดำเนินงานจัดการข้อร้องเรียน / ร้องทุกข์ ของศูนย์รับเรื่องราวร้องทุกข์ สำนักงานสาธารณสุขอำเภอคลอง มีชั้นตอน / กระบวนการ และแนวทางในการปฏิบัติงานเป็นมาตรฐานเดียวกัน
๒. เพื่อให้มั่นใจว่าได้มีการปฏิบัติตามข้อกำหนด ระเบียบ หลักเกณฑ์เกี่ยวกับการจัดการข้อร้องเรียน/ร้องทุกข์ ที่กำหนดไว้อย่างสม่ำเสมอและมีประสิทธิภาพ

๖. คำจำกัดความ

“ผู้รับบริการ” หมายถึง ผู้ที่มารับบริการจากส่วนราชการและประชาชนทั่วไป
“ผู้มีส่วนได้เสีย” หมายถึง ผู้ที่ได้รับผลกระทบ ทั้งทางบวกและทางลบ ทั้งทางตรงและทางอ้อม จากการดำเนินการของหน่วยราชการในสังกัดสำนักงานสาธารณสุขอำเภอคลอง เช่น ประชาชนในอำเภอคลอง เป็นต้น

“การจัดการข้อร้องเรียน” มีความหมาย ครอบคลุมถึงการจัดการในเรื่องข้อร้องเรียน/ร้องทุกข์/ข้อเสนอแนะ/ข้อคิดเห็น/คำชมเชย/การสอบถามหรือการร้องขอข้อมูล

“ผู้ร้องเรียน/ร้องทุกข์” หมายถึง ประชาชนทั่วไป/ผู้มีส่วนได้เสียที่มาติดต่อราชการผ่านช่องทางต่าง ๆ โดยมีวัตถุประสงค์ครอบคลุมการร้องเรียน/ร้องทุกข์/การให้ข้อเสนอแนะ/การให้ข้อคิดเห็น/การชมเชย/การร้องขอข้อมูล

“ช่องทางการรับข้อร้องเรียน/ร้องทุกข์” หมายถึง ช่องทางต่าง ๆ ที่ใช้ในการรับเรื่องร้องเรียน/ร้องทุกข์ เช่น ติดต่อด้วยตนเอง/ติดต่อทางโทรศัพท์/เว็บไซต์/Face Book

๗. ระยะเวลาเปิดให้บริการ

เปิดให้บริการวันจันทร์ ถึง วันศุกร์ (ยกเว้นวันหยุดที่ทางราชการกำหนด) ตั้งแต่เวลา ๐๘.๓๐ – ๑๖.๓๐ น.

๘. แผนผังกระบวนการจัดการเรื่องร้องเรียน / ร้องทุกข์

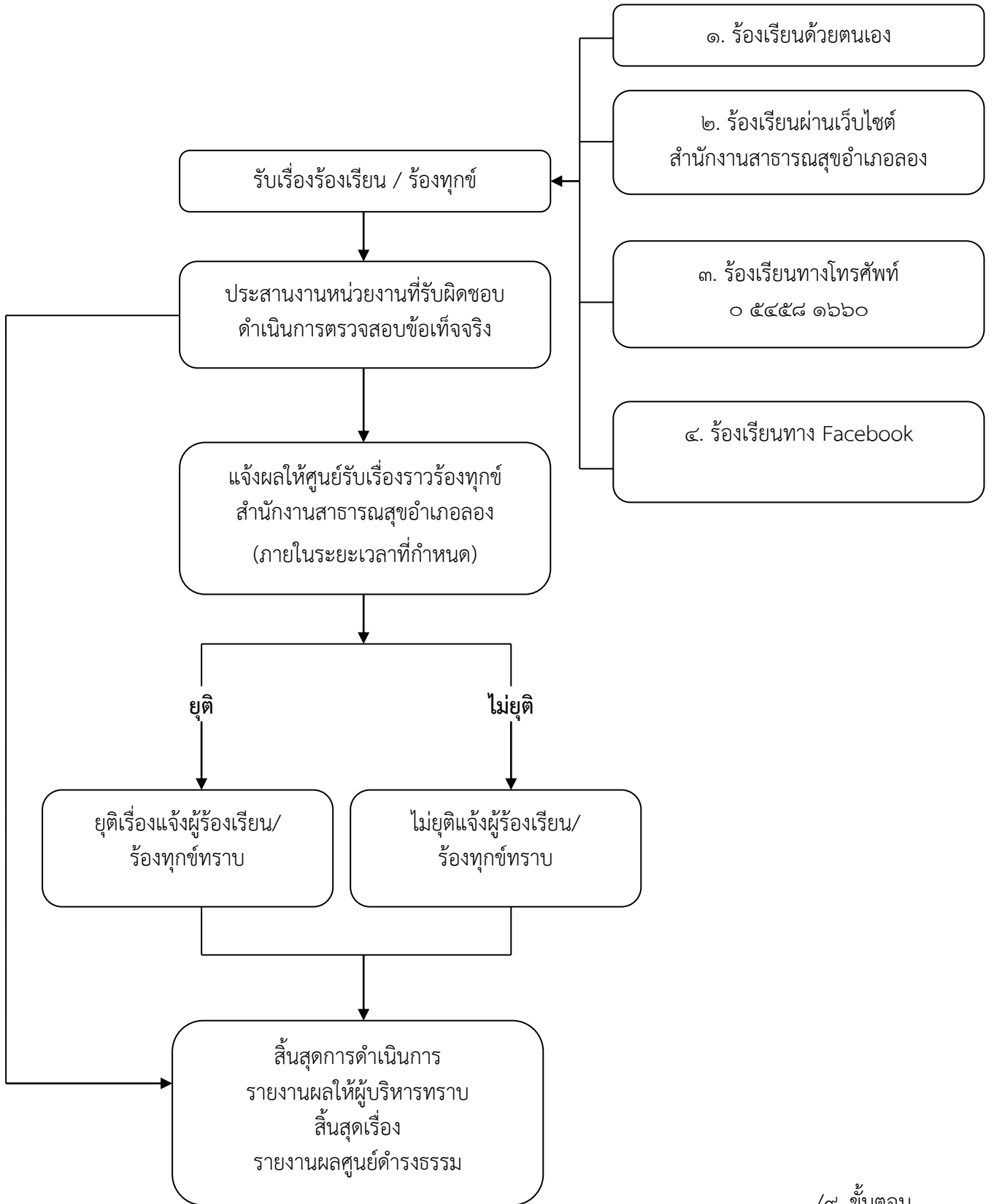

/๙. ขึ้นตอน...

๙. ขั้นตอนการปฏิบัติงาน

การแต่งตั้งผู้รับผิดชอบจัดการข้อร้องเรียน / ร้องทุกข์ ของหน่วยงาน

๘.๑ จัดตั้งศูนย์ / จุดรับข้อร้องเรียน / ร้องทุกข์ ของประชาชน

๘.๒ จัดทำคำสั่งแต่งตั้งเจ้าหน้าที่ประจำศูนย์

๘.๓ แจกผู้รับผิดชอบตามคำสั่งสำนักงานสาธารณสุขอำเภอเมือง เพื่อความสะดวกในการประสานงาน

๑๐. การรับและตรวจสอบข้อร้องเรียน / ร้องทุกข์ จากช่องทางต่าง ๆ

ดำเนินการรับและติดตามตรวจสอบข้อร้องเรียน / ร้องทุกข์ ที่เข้ามาถึงหน่วยงานจากช่องทางต่าง ๆ โดยมีข้อปฏิบัติตามที่กำหนด ดังนี้

| ช่องทาง | ความถี่ในการตรวจสอบช่องทาง | ระยะเวลาดำเนินการรับข้อร้องเรียน / ร้องทุกข์ เพื่อประสานหาทางแก้ไขปัญหา | หมายเหตุ |
|-----------------------------------------------------------------------------|----------------------------|-------------------------------------------------------------------------|----------|
| ร้องเรียนด้วยตนเอง ณ ศูนย์รับเรื่องราวร้องทุกข์ สำนักงานสาธารณสุขอำเภอเมือง | ทุกครั้งที่มีการร้องเรียน | ภายใน ๑๕ วันทำการ | |
| ร้องเรียนผ่านเว็บไซต์ สำนักงานสาธารณสุขอำเภอเมือง | ทุกวัน | ภายใน ๑๕ วันทำการ | |
| ร้องเรียนทางโทรศัพท์ ๐๕๕ ๕๘๑ ๖๖๐ ๐๘๑ ๓๘๖ ๗๕๙๖ | ทุกวัน | ภายใน ๑๕ วันทำการ | |
| ร้องเรียนทาง Face Book | ทุกวัน | ภายใน ๑๕ วันทำการ | |

๑๑. การบันทึกข้อร้องเรียน

๑๐.๑ กรอกแบบฟอร์มบันทึกข้อร้องเรียน / ร้องทุกข์ โดยมีรายละเอียด ชื่อ-สกุล ที่อยู่ หมายเลขโทรศัพท์ติดต่อ เรื่องร้องเรียน/ร้องทุกข์ และสถานที่เกิดเหตุ

๑๐.๒ ทุกช่องทางที่มีการร้องเรียน เจ้าหน้าที่ต้องบันทึกข้อร้องเรียน / ร้องทุกข์ ลงสมุดบันทึกข้อร้องเรียน / ร้องทุกข์

๑๒. การประสานหน่วยงานเพื่อแก้ปัญหาข้อร้องเรียน / ร้องทุกข์ และการแจ้งผู้ร้องเรียน / ร้องทุกข์ทราบ

๑๒.๑ กรณีเป็นการขอข้อมูลข่าวสาร ประสานหน่วยงานผู้ครอบครองเอกสาร เจ้าหน้าที่ที่เกี่ยวข้อง เพื่อให้ข้อมูลแก่ผู้ร้องขอได้ทันที

๑๒.๒ ข้อร้องเรียน / ร้องทุกข์ ที่เป็นการร้องเรียนเกี่ยวกับคุณภาพการให้บริการของหน่วยงานและระบบบริหารจัดการการจัดซื้อจัดจ้างของหน่วยงาน แจ้งผู้รับผิดชอบจัดทำบันทึกข้อความเสนอไปยังผู้บริหารเพื่อสั่งการหน่วยงานที่เกี่ยวข้อง โดยเบื้องต้นอาจโทรศัพท์แจ้งไปยังหน่วยงานที่เกี่ยวข้อง

๑๒.๓ ข้อร้องเรียน / ร้องทุกข์ ที่ไม่อยู่ในความรับผิดชอบของสำนักงานสาธารณสุขอำเภอฯ ให้ผู้รับผิดชอบดำเนินการประสานหน่วยงานภายนอกที่เกี่ยวข้องเพื่อให้เกิดความรวดเร็วและถูกต้อง ในการแก้ไขปัญหาต่อไป

๑๒.๔ ข้อร้องเรียนที่ส่งผลกระทบต่อหน่วยงาน เช่น กรณี ผู้ร้องเรียนทำหนังสือร้องเรียนความไม่โปร่งใสในการจัดซื้อจัดจ้าง ให้เจ้าหน้าที่จัดทำบันทึกข้อความเพื่อเสนอผู้บริหารพิจารณาสั่งการไปยังหน่วยงานที่รับผิดชอบ เพื่อดำเนินการตรวจสอบและแจ้งผู้ร้องเรียนทราบ ต่อไป

๑๓. การติดตามแก้ไขปัญหาข้อร้องเรียน

ให้หน่วยงานที่เกี่ยวข้องรายงานผลการดำเนินการให้ทราบภายใน ๑๕ วัน เพื่อเจ้าหน้าที่ศูนย์ฯ จะได้แจ้งให้ผู้ร้องเรียนทราบ ต่อไป

๑๔. การรายงานผลการดำเนินการให้ผู้บริหารทราบ

๑๓.๑ ให้รวบรวมและรายงานสรุปการจัดการข้อร้องเรียน/ร้องทุกข์ ให้ผู้บริหารทราบ จำนวน ๒ รอบ คือ รอบ ๖ เดือน และ รอบ ๑๒ เดือน

๑๓.๒ ให้รวบรวมรายงานสรุปข้อร้องเรียนหลังจากสิ้นปีงบประมาณ เพื่อนำมาวิเคราะห์การจัดการข้อร้องเรียน / ร้องทุกข์ ในภาพรวมของหน่วยงาน ทั้งข้อร้องเรียนของการปฏิบัติงานของการปฏิบัติงานของเจ้าหน้าที่และระบบบริหารจัดการจัดซื้อจัดจ้างของหน่วยงานและเกี่ยวกับการทุจริตและประพฤติมิชอบของหน่วยงาน เพื่อใช้เป็นแนวทางในการแก้ไข ปรับปรุง พัฒนา องค์กร ต่อไป

๑๕. มาตรฐานงาน

การดำเนินการแก้ไขข้อร้องเรียน / ร้องทุกข์ ให้แล้วเสร็จภายในระยะเวลาที่กำหนด
กรณีได้รับเรื่องร้องเรียน/ร้องทุกข์ ให้ศูนย์รับเรื่องราวร้องทุกข์สำนักงานสาธารณสุข
อำเภอ ดำเนินการตรวจสอบและพิจารณาส่งเรื่องให้หน่วยงานที่เกี่ยวข้อง ดำเนินการแก้ไขปัญหาข้อ
ร้องเรียน / ร้องทุกข์ให้แล้วเสร็จภายในเวลาที่กำหนด

๑๖. แบบฟอร์ม

แบบฟอร์มใบรับแจ้งเหตุเรื่องราวร้องเรียน / ร้องทุกข์

๑๗. จัดทำโดย

ศูนย์รับเรื่องราวร้องทุกข์ สำนักงานสาธารณสุขอำเภอ

-หมายเลขโทรศัพท์ ๐ ๕๔๕๘๑ ๖๖๐

-หมายเลขโทรศัพท์ ๐ ๘๑ ๓๘๖ ๗๕๙๖

-เว็บไซต์ <https://www.govesite.com/ssolong/>

ภาคผนวก

(แบบคำ ร้องเรียน๑)

แบบคำร้องทุกข์/ร้องเรียน (ด้วยตนเอง)

ที่ ศูนย์รับเรื่องร้องเรียน
สำนักงานสาธารณสุขอำเภอ

วันที่.....เดือน.....พ.ศ.....

เรื่อง

เรียน สาธารณสุขอำเภอ

ข้าพเจ้า.....อายุ.....ปี อยู่บ้านเลขที่.....หมู่ที่.....
ตำบล.....อำเภอ.....จังหวัด.....โทรศัพท์.....
อาชีพ.....ตำแหน่ง.....
ถือบัตร.....เลขที่.....
ออกโดย.....วันออกบัตร.....บัตรหมดอายุ.....

มีความประสงค์ขอร้องทุกข์/ร้องเรียน เพื่อให้สำนักงานสาธารณสุขอำเภอ พิจารณาดำเนินการช่วยเหลือ
หรือแก้ไขปัญหาในเรื่อง.....

.....
.....
.....

ทั้งนี้ข้าพเจ้าขอรับรองว่าคำร้องทุกข์/ร้องเรียนตามข้างต้นเป็นจริงและยินดีรับผิดชอบทั้งทาง
แพ่งและทางอาญาหากจะพึงมี

โดย ข้าพเจ้า ขอส่งเอกสารหลักฐานประกอบการร้องทุกข์/ร้องเรียน (ถ้ามี) ได้แก่

- ๑).....จำนวน.....ชุด
- ๒).....จำนวน.....ชุด
- ๓).....จำนวน.....ชุด
- ๔).....จำนวน.....ชุด

จึงเรียนมาเพื่อโปรดพิจารณาดำเนินการต่อไป

ขอแสดงความนับถือ

(ลงชื่อ).....

(.....)

ผู้ร้องทุกข์/ร้องเรียน

(แบบคำ ร้องเรียน๒)

แบบคำร้องทุกข์/ร้องเรียน (โทรศัพท์)

ที่ ศูนย์รับเรื่องร้องเรียน
สำนักงานสาธารณสุขอำเภอ

วันที่.....เดือน.....พ.ศ.....

เรื่อง

เรียน สาธารณสุขอำเภอ

ข้าพเจ้า.....อายุ.....ปี อยู่บ้านเลขที่.....หมู่ที่.....

ตำบล.....อำเภอ.....จังหวัด.....โทรศัพท์.....

อาชีพ.....ตำแหน่ง.....

มีความประสงค์ขอร้องทุกข์/ร้องเรียน เพื่อให้สำนักงานสาธารณสุขอำเภอ พิจารณาดำเนินการช่วยเหลือ
หรือแก้ไขปัญหาในเรื่อง.....

.....
.....
.....
.....
.....
.....
.....
.....
.....
.....

โดยขออ้าง.....
.....
.....
.....
.....
.....

ทั้งนี้ข้าพเจ้าขอรับรองว่าคำร้องทุกข์/ร้องเรียนตามข้างต้นเป็นจริงและเจ้าหน้าที่ได้แจ้งให้
ข้าพเจ้า ทราบแล้วว่าหากเป็นคำร้องไม่สุจริตต้องรับผิดชอบตามกฎหมายได้

(ลงชื่อ).....เจ้าหน้าที่ผู้รับเรื่อง
(.....)

วันที่.....เดือน.....พ.ศ.....

เวลา.....

(ตอบข้อร้องเรียน ๑)

แบบแจ้งการรับเรื่องร้องทุกข์/ร้องเรียน

ที่ พร ๐๕๓๓/.....

สำนักงานสาธารณสุขอำเภอ
๗๐ ม.๖ ถนนจรูญของรัฐ ตำบลห้วยอ้อ
อำเภอเมือง จังหวัดแพร่ ๕๔๑๕๐

วันที่.....เดือน.....พ.ศ.....

เรื่อง ตอบรับเรื่องร้องทุกข์/ร้องเรียน

เรียน

ตามที่ท่านได้ร้องทุกข์/ร้องเรียนผ่านศูนย์รับเรื่องร้องเรียนสำนักงานสาธารณสุขอำเภอ
โดยทาง () หนังสือร้องเรียนทางไปรษณีย์ () ด้วยตนเอง () ทางโทรศัพท์
() อื่น ๆ
ลงวันที่.....เกี่ยวกับเรื่อง.....

สำนักงานสาธารณสุขอำเภอ ได้ลงทะเบียนรับเรื่องร้องทุกข์/ร้องเรียนของท่านไว้แล้ว
ตามทะเบียนรับเรื่องเลขรับที่.....ลงวันที่.....
และ สำนักงานสาธารณสุขอำเภอ ได้พิจารณาเรื่องของท่านแล้วเห็นว่า
() เป็นเรื่องที่อยู่ในอำนาจหน้าที่ของสำนักงานสาธารณสุขอำเภอ และได้มอบหมาย
ให้.....เป็นหน่วยตรวจสอบและดำเนินการ
() เป็นเรื่องที่ไม่อยู่ในอำนาจหน้าที่ของสำนักงานสาธารณสุขอำเภอ และได้จัดส่งเรื่อง
ให้.....ซึ่งเป็นหน่วยงานที่มีอำนาจหน้าที่เกี่ยวข้องดำเนินการ
() เป็นเรื่องที่มีกฎหมายบัญญัติขั้นตอนและวิธีการปฏิบัติไว้เป็นการเฉพาะแล้วตาม
กฎหมาย..... จึงขอให้ท่านดำเนินการตามขั้นตอนและวิธีการที่
กฎหมายนั้นบัญญัติไว้ต่อไป

จึงเรียนมาเพื่อทราบ

ขอแสดงความนับถือ

สำนักงานสาธารณสุขอำเภอ
(ศูนย์รับเรื่องร้องเรียน)
โทร ๐๕๔ - ๕๘๑ ๖๖๐

(ตอบข้อร้องเรียน ๒)

แบบแจ้งผลการดำเนินการต่อเรื่องร้องทุกข์/ร้องเรียน

ที่ พร ๐๕๓๓/.....

สำนักงานสาธารณสุขอำเภอ
๗๐ ม.๖ ถนนจรูญของรัฐ ตำบลห้วยอ้อ
อำเภอเมือง จังหวัดแพร่ ๕๕๑๕๐

วันที่.....เดือน.....พ.ศ.....

เรื่อง แจ้งผลการดำเนินการต่อเรื่องร้องทุกข์/ร้องเรียน

เรียน

อ้างถึง หนังสือ สสอ.ลง ที่ พร ๐๕๓๒/.....ลงวันที่.....

สิ่งที่ส่งมาด้วย ๑.....
๒.....

ตามที่ สำนักงานสาธารณสุขอำเภอเมือง (ศูนย์รับเรื่องร้องเรียน) ได้แจ้งตอบรับการรับเรื่อง
ร้องทุกข์/ร้องเรียน ของท่านตามที่ท่านได้ร้องทุกข์/ร้องเรียนไว้ความละเอียดแจ้งแล้ว นั้น

สำนักงานสาธารณสุขอำเภอเมือง ได้รับแจ้งผลการดำเนินการจากส่วนราชการ/หน่วยงาน ที่
เกี่ยวข้องตามประเด็นที่ท่านได้ร้องทุกข์/ร้องเรียน แล้วปรากฏข้อเท็จจริงโดยสรุปว่า.....

.....ตั้งรายละเอียดปรากฏตามสิ่งที่ส่งมาพร้อมนี้
ทั้งนี้หากท่านไม่เห็นด้วยประการใดขอให้แจ้งคัดค้านพร้อมพยานหลักฐานประกอบด้วย
จึงเรียนมาเพื่อทราบ

ขอแสดงความนับถือ

สำนักงานสาธารณสุขอำเภอเมือง

(ศูนย์รับเรื่องร้องเรียน)

โทร ๐๕๔ - ๕๘๑ ๖๖๐