



คู่มือการปฏิบัติงาน
กระบวนการจัดการเรื่องร้องเรียนทั่วไป

สำนักงานสาธารณสุขอำเภอแปลงยาว
จังหวัดฉะเชิงเทรา
โทร. ๐ ๓๘๕๘ ๙๐๐๔

คำนำ

คู่มือปฏิบัติงานกระบวนการจัดการเรื่องร้องเรียนการทุจริตของสำนักงานสาธารณสุขอำเภอแปลงยาวจัดทำขึ้น เพื่อเป็นกรอบหรือแนวทางในการปฏิบัติงานด้านรับเรื่องร้องเรียนการทุจริตผ่านศูนย์รับเรื่องร้องเรียนของสำนักงานสาธารณสุขอำเภอแปลงยาว ให้สอดคล้องกับยุทธศาสตร์ชาติว่าด้วยการป้องกันและปราบปรามการทุจริต เพื่อใช้เป็นเครื่องมือสำคัญในการสร้างการมีส่วนร่วมจากทุกภาคีเครือข่ายด้านการป้องกันและปราบปรามการทุจริตคอร์รัปชัน การส่งเสริมและคุ้มครองจริยธรรมทั้งภาครัฐ ภาคเอกชน โดยรวมกำหนดเป้าหมายการพัฒนา นากลยุทธ์ไปสู่การปฏิบัติตามแผนงาน/โครงการที่วางไว้ไปสู่เป้าหมายเดียวกัน คือความสำเร็จอย่างมีประสิทธิภาพและประสิทธิผล นอกจากนี้ยังมีหน้าที่สำคัญในการประสานติดตามหน่วยงานที่เกี่ยวข้องเกี่ยวกับการจัดการเรื่องร้องเรียนการทุจริตและประพฤติมิชอบจากช่องทางการร้องเรียนของศูนย์ปฏิบัติการต่อต้านการทุจริตสำนักงานสาธารณสุขอำเภอแปลงยาว ได้จัดทำคู่มือการปฏิบัติงานกระบวนการจัดการเรื่องร้องเรียน/แจ้งเบาะแสด้านการทุจริตและประพฤติมิชอบ เพื่อเป็นวิธีปฏิบัติงาน (Work Instruction) สอดรับกับกระบวนการจัดการเรื่องร้องเรียน/ร้องทุกข์ของ สำนักงานสาธารณสุขอำเภอแปลงยาวหวังเป็นอย่างยิ่งว่าคู่มือการปฏิบัติงานกระบวนการจัดการเรื่องร้องเรียนการทุจริต/แจ้งเบาะแสด้านการทุจริตและประพฤติมิชอบ จะเป็นประโยชน์สำหรับหน่วยงานและบุคลากรผู้ปฏิบัติงานที่จะนำไปเป็นมาตรฐานอย่างมีประสิทธิภาพ

ศูนย์รับเรื่องราวร้องเรียน ร้องทุกข์
สำนักงานสาธารณสุขอำเภอแปลงยาว

สารบัญ

| เนื้อหา | หน้า |
|---|------|
| หลักการและเหตุผล | ๑ |
| คำจำกัดความ | ๒ |
| แผนผังกระบวนการจัดการเรื่องร้องเรียน/ร้องทุกข์ | ๓ |
| ขั้นตอนการปฏิบัติงาน | ๔ |
| การบันทึกข้อร้องเรียน | ๕ |
| ภาคผนวก | |
| แบบฟอร์มรับแจ้งเหตุการณ์ร้องเรียน/ร้องทุกข์ (ด้วยตนเอง) | ๗ |
| แบบฟอร์มรับแจ้งเหตุการณ์ร้องเรียน/ร้องทุกข์ (โทรศัพท์) | ๘ |
| แบบฟอร์มแจ้งการร้องเรียน/ร้องทุกข์ | ๙ |
| แบบฟอร์มแจ้งผลการดำเนินการรับเรื่องร้องเรียน/ร้องทุกข์ | ๑๐ |

คู่มือการปฏิบัติงานรับเรื่องร้องเรียนทั่วไป

สำนักงานสาธารณสุขอำเภอแปลงยาว

หลักการและเหตุผล

พระราชกฤษฎีกาว่าด้วยเรื่องหลักเกณฑ์และวิธีการบริหารกิจการบ้านเมืองที่ดี พ.ศ. ๒๕๔๖ ได้กำหนดแนวทางปฏิบัติราชการ มุ่งให้เกิดประโยชน์สุขแก่ประชาชน โดยยึดประชาชนเป็นศูนย์กลาง เพื่อตอบสนองความต้องการของประชาชนให้เกิดความผาสุกและความเป็นอยู่ที่ดีของประชาชน เกิดผลสัมฤทธิ์ต่อ งานบริการที่มีประสิทธิภาพและเกิดความคุ้มค่าในการให้บริการ ไม่มีขั้นตอนปฏิบัติงานเกินความจำเป็น มีการปรับปรุงภารกิจให้ทันต่อสถานการณ์ ประชาชนได้รับการอำนวยความสะดวกและได้รับการตอบสนองความ ต้องการ และมีการประเมินผลการให้บริการอย่างสม่ำเสมอ ภายใต้การอภิบาลระบบการรับเรื่องราว ร้องทุกข์ บนพื้นฐานของหลักธรรมาภิบาล (Good Governance) ของระบบอย่างสูงสุดและยั่งยืนต่อไป

การจัดตั้งศูนย์รับเรื่องราวร้องทุกข์ สำนักงานสาธารณสุขอำเภอแปลงยาว

เพื่อให้การบริหารระบบราชการเป็นไปด้วยความถูกต้อง บริสุทธิ์ ยุติธรรม ควบคู่กับการพัฒนาบำบัดทุกข์ บำรุงสุข ตลอดจนดำเนินการแก้ไขปัญหาความเดือดร้อนของประชาชนได้อย่างมีประสิทธิภาพ ด้วยความรวดเร็วประสพผลสำเร็จอย่างเป็นรูปธรรม อีกทั้งเพื่อเป็นศูนย์รับแจ้งเบาะแสการทุจริต หรือไม่ได้รับความเป็นธรรมจากการปฏิบัติงานของเจ้าหน้าที่ สำนักงานสาธารณสุขอำเภอแปลงยาวจึงได้จัดตั้งศูนย์รับเรื่องราวร้องทุกข์ขึ้น ซึ่งในกรณีการร้องเรียนเกี่ยวกับบุคคล จะมีการเก็บรักษาเรื่องราวไว้เป็นความลับและปกปิดชื่อผู้ร้องเรียน เพื่อให้ผู้ร้องเรียนได้รับผลกระทบและได้รับความเดือดร้อนจากการร้องเรียน

สถานที่ตั้ง

ตั้งอยู่ที่ ๖๑ หมู่ ๔ สำนักงานสาธารณสุขอำเภอแปลงยาว ตำบลวังเย็น อำเภอแปลงยาว จังหวัดฉะเชิงเทรา

หน้าที่และความรับผิดชอบ

เป็นศูนย์กลางในการรับเรื่องร้องเรียน/ร้องทุกข์ และให้บริการข้อมูลข่าวสาร ให้คำปรึกษา รับเรื่อง ปัญหาความต้องการและข้อเสนอแนะของประชาชน

วัตถุประสงค์

- ๑) เพื่อให้บุคลากรผู้เกี่ยวข้อง หรือเจ้าหน้าที่ผู้รับผิดชอบสามารถนำไปเป็นกรอบแนวทางการดำเนินงานให้เกิดเป็นรูปธรรม ปฏิบัติงานตามมาตรฐานกระบวนการจัดการเรื่องร้องเรียน/แจ้งเบาะแส ด้านการทุจริตและประพฤติมิชอบได้อย่างมีประสิทธิภาพ
- ๒) เพื่อให้มั่นใจว่ากระบวนการจัดการเรื่องร้องเรียน/แจ้งเบาะแสด้านการทุจริต และประพฤติมิชอบใช้เป็นแนวทางการปฏิบัติงานตามขั้นตอนที่สอดคล้องกับข้อกำหนด ระเบียบ หลักเกณฑ์ และกฎหมาย ที่เกี่ยวข้องกับการรับเรื่องราวร้องทุกข์ อย่างครบถ้วนและมีประสิทธิภาพ

๓) เพื่อเป็นหลักฐานแสดงขั้นตอนและวิธีการปฏิบัติงาน ที่สามารถถ่ายทอดให้กับผู้เข้ามาปฏิบัติงานใหม่ พัฒนาให้การทำงานเป็นมืออาชีพ รวมทั้งแสดงหรือเผยแพร่ให้กับบุคคลภายนอกหรือผู้ใช้บริการ ให้สามารถเข้าใจและใช้ประโยชน์จากกระบวนการที่มีอยู่ รวมถึงการเสนอแนะ ปรับปรุงกระบวนการในการปฏิบัติงาน

๔) เพื่อพิทักษ์สิทธิของประชาชนและผู้ร้องเรียน/แจ้งเบาะแส

คำจำกัดความ

ผู้รับบริการ หมายถึง ผู้ที่มารับบริการจากส่วนราชการและประชาชนทั่วไป

ผู้มีส่วนได้ส่วนเสีย หมายถึง ผู้ที่ได้รับผลกระทบ ทั้งทางบวกและทางลบ ทั้งทางตรงและทางอ้อมจากการดำเนินการของส่วนราชการ เช่น ประชาชนในเขตอำเภอภักดีพัฒนา

การจัดการเรื่องร้องเรียน หมายถึง ความครอบคลุมถึงการจัดการในเรื่องข้อร้องเรียน/ร้องทุกข์/ข้อเสนอแนะ/ข้อคิดเห็น/คำชมเชย/การสอบถามหรือการร้องขอข้อมูล

ผู้ร้องเรียน/ร้องทุกข์ หมายถึง ประชาชนทั่วไป/ผู้มีส่วนได้ส่วนเสียที่มาติดต่อราชการผ่านช่องทางต่างๆ โดยมีวัตถุประสงค์ครอบคลุมการร้องเรียน/ร้องทุกข์/ข้อเสนอแนะ/ข้อคิดเห็น/คำชมเชย/การสอบถามหรือการร้องขอข้อมูล

ช่องทางการรับข้อร้องเรียน/ร้องทุกข์ หมายถึง ช่องทางต่างๆ ที่ใช้ในการรับเรื่องร้องเรียน/ร้องทุกข์ เช่น ติดต่อด้วยตนเอง ติดต่อกับทางโทรศัพท์ เว็บไซต์ เวปเพจ Face Book

ส่วนราชการ หมายถึง ส่วนราชการตามกฎหมายว่าด้วยการปรับปรุงกระทรวง ทบวง กรม และหน่วยงานอื่นของรัฐที่อยู่ในกำกับของราชการ ฝ่ายบริหาร แต่ไม่รวมถึงองค์กรปกครองส่วนท้องถิ่นและรัฐวิสาหกิจ

ผู้บริหาร หมายถึง ผู้ที่มีอำนาจลงนามหรือสั่งการในขั้นตอนต่างๆ เพื่อให้เรื่องร้องเรียน/แจ้งเบาะแสด้านการทุจริตและประพฤติมิชอบได้รับการแก้ไขและ/หรือเป็นที่ยุติ ตลอดจนพิจารณาพัฒนา ระบบร้องเรียน/แจ้งเบาะแสด้านการทุจริตและประพฤติมิชอบให้เกิดประโยชน์สูงสุด

เรื่องร้องเรียน หมายถึง ความเดือดร้อนเสียหายอันเกิดจากการปฏิบัติหน้าที่ต่างๆ ของเจ้าหน้าที่ ของรัฐที่เกี่ยวข้องกับกระทรวงสาธารณสุข เช่น การประพฤติมิชอบตามประมวลจริยธรรมข้าราชการพลเรือน และจรรยาข้าราชการสำนักงานปลัดกระทรวงสาธารณสุข หรือพบความผิดปกติในกระบวนการจัดซื้อ จัดจ้าง ในส่วนราชการของกระทรวงสาธารณสุข การบรรจุแต่งตั้งข้าราชการ พนักงานราชการและลูกจ้าง ข้อเสนอแนะและ/หรือข้อคิดเห็นต่างๆ

การดำเนินการ หมายถึง การจัดการกับเรื่องร้องเรียน/แจ้งเบาะแสดังแต่ต้นจนถึงการได้รับการ แก้ไขหรือได้ข้อสรุป เพื่อแจ้งผู้ร้องเรียนกรณีผู้ร้องเรียนแจ้งชื่อ ที่อยู่ชัดเจน

ระยะเวลาในการเปิดให้บริการ

เปิดให้บริการวันจันทร์ ถึง วันศุกร์ (ยกเว้นวันหยุดราชการ) ตั้งแต่ ๐๘.๓๐ น - ๑๖.๓๐ น.

แผนผังกระบวนการจัดการเรื่องร้องเรียนทั่วไป
สำนักงานสาธารณสุขอำเภอแปลงยาวจังหวัดฉะเชิงเทรา

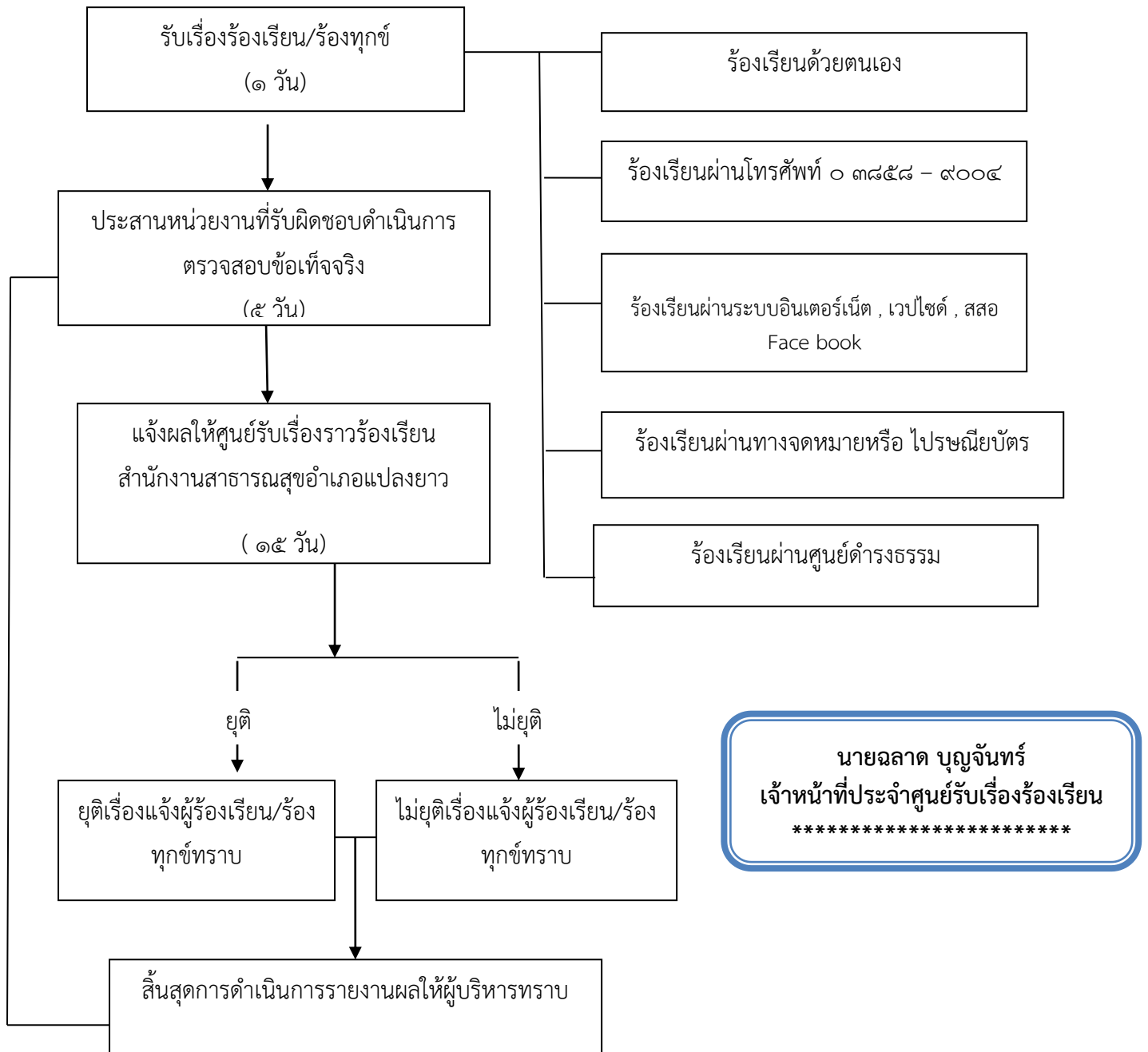

นายฉลาด บุญจันทร์
เจ้าหน้าที่ประจำศูนย์รับเรื่องร้องเรียน

ขั้นตอนการปฏิบัติงาน

การตั้งผู้รับผิดชอบจัดการข้อร้องเรียน/ร้องทุกข์ ของหน่วยงาน

- การจัดตั้งศูนย์/จุดรับข้อร้องเรียน/ร้องทุกข์ ของประชาชน
- จัดทำคำสั่งแต่งตั้งเจ้าหน้าที่ประจำศูนย์
- แจ้งผู้รับผิดชอบตามคำสั่งสำนักงานสาธารณสุขอำเภอแปลงยาวเพื่อความสะดวกใน

การประสานงาน

การรับและตรวจสอบข้อร้องเรียน/ร้องทุกข์ จากช่องทางต่างๆ

ดำเนินการรับและติดตามตรวจสอบข้อร้องเรียน ร้องทุกข์ ที่เข้ามายังหน่วยงานจากช่องทางต่างๆ โดยมีข้อปฏิบัติตามที่กำหนด ดังนี้

| ช่องทาง | ความถี่ในการตรวจสอบช่องทาง | ระยะเวลาดำเนินการรับข้อร้องเรียน/ร้องทุกข์เพื่อประสานหาแนวทางแก้ไข | หมายเหตุ |
|--|----------------------------|--|----------|
| ร้องเรียนด้วยตนเอง ณ ศูนย์รับเรื่องร้องเรียน สำนักงานสาธารณสุขอำเภอแปลงยาว | ทุกครั้งที่มีการร้องเรียน | ภายใน ๑ วันทำการ | |
| ร้องเรียนผ่านเว็บไซต์/เว็บเพจ สำนักงานสาธารณสุขอำเภอแปลงยาว | ทุกวัน | ภายใน ๑ วันทำการ | |
| ร้องเรียนทางโทรศัพท์ ๐ ๓๘๕๘ - ๙๐๐๔ | ทุกวัน | ภายใน ๑ วันทำการ | |
| ร้องเรียนผ่าน Face book ของสำนักงานสาธารณสุขอำเภอแปลงยาว | ทุกวัน | ภายใน ๑ วันทำการ | |
| ร้องเรียนผ่านทางจดหมายไปรษณียบัตร | ทุกวัน | ภายใน ๑ วันทำการ | |
| ร้องเรียนผ่านศูนย์ดำรงธรรมอำเภอ/จังหวัด/สำนักนายกรัฐมนตรี | เมื่อได้รับแจ้ง | ภายใน ๑ วันทำการ | |

การบันทึกข้อร้องเรียน

กรอกแบบฟอร์มข้อร้องเรียน/ร้องทุกข์ โดยมีรายละเอียด ชื่อ-สกุล ที่อยู่ หมายเลขโทรศัพท์ติดต่อ เรื่องร้องเรียน/ร้องทุกข์ และสถานที่เกิดเหตุ

ทุกช่องทางมีการร้องเรียน เจ้าหน้าที่ต้องบันทึกข้อร้องเรียน/ร้องทุกข์ ลงสมุดบันทึกข้อร้องเรียน/ร้องทุกข์

การประสานหน่วยงานเพื่อแก้ไขปัญหาข้อร้องเรียน ร้องทุกข์ และการแจ้งผู้ร้องเรียน ร้องทุกข์ทราบ

๑. กรณีเป็นการขอข้อมูลข่าวสาร ประสานหน่วยงานผู้ครอบครองเอกสารเจ้าหน้าที่ที่เกี่ยวข้อง เพื่อให้ข้อมูลแก่ผู้ร้องขอได้ทันที
๒. ข้อร้องเรียน/ร้องทุกข์ ที่เป็นการร้องเรียนเกี่ยวกับคุณภาพการให้บริการของหน่วยงาน เช่น ไฟฟ้าดับ การกำจัดขยะมูลฝอย ฯลฯ เป็นต้น จัดทำบันทึกข้อความเสนอไปยังผู้บริหารเพื่อสั่งการหน่วยงานที่เกี่ยวข้อง โดยเบื้องต้นอาจโทรศัพท์แจ้งไปยังหน่วยงานที่เกี่ยวข้อง
๓. ข้อร้องเรียน/ร้องทุกข์ ที่ไม่อยู่ในความรับผิดชอบของสำนักงานสาธารณสุขอำเภอแปลงยาวให้ ดำเนินการประสานหน่วยงานภายนอกที่เกี่ยวข้อง เพื่อให้เกิดความรวดเร็วและถูกต้อง ในการ แก้ไขปัญหาต่อไป
๔. ข้อร้องเรียนที่ส่งผลกระทบต่อหน่วยงาน เช่น กรณี ผู้ร้องเรียนทำหนังสือร้องเรียนความไม่โปร่งใส ในการจัดซื้อจัดจ้าง ให้เจ้าหน้าที่จัดทำบันทึกข้อความเพื่อเสนอผู้บริหารพิจารณาสั่งการไปยัง หน่วยงานที่รับผิดชอบ เพื่อดำเนินการตรวจสอบและแจ้งผู้ร้องเรียนทราบ ต่อไป

การติดตามแก้ไขปัญหาข้อร้องเรียน

ให้หน่วยงานที่เกี่ยวข้องรายงานผลการดำเนินงานให้ทราบภายใน ๕ วัน เพื่อเจ้าหน้าที่ศูนย์ฯ จะได้ แจ้งให้ผู้ร้องเรียนทราบ ต่อไป

การรายงานผลการดำเนินการให้ผู้บริหารทราบ

๑. ให้รวบรวมและรายงานสรุปการจัดข้อร้องเรียน/ร้องทุกข์ ให้ผู้บริหารทราบทุกไตรมาส
๒. ให้รวบรวมรายงานสรุปข้อร้องเรียนหลังจากสิ้นปีงบประมาณ เพื่อนำมาวิเคราะห์การจัดการ ข้อร้องเรียน/ร้องทุกข์ ในภาพรวมของหน่วยงาน เพื่อให้เป็นแนวทางในการแก้ไข ปรับปรุง พัฒนา องค์กร ต่อไป

มาตรฐานงาน

๑. การดำเนินการร้องเรียน ร้องทุกข์ ให้แล้วเสร็จภายในระยะเวลาที่กำหนด
๒. กรณีได้รับเรื่องร้องเรียน ร้องทุกข์ ให้ศูนย์รับเรื่องราวร้องทุกข์สำนักงานสาธารณสุขอำเภอแปลง ยาวดำเนินการตรวจสอบและพิจารณาส่งเรื่องให้หน่วยงานที่เกี่ยวข้อง ดำเนินการแก้ไขปัญหาข้อร้องเรียน ร้องทุกข์ ให้แล้วเสร็จภายใน ๑๕ วันทำการ

ภาคผนวก

แบบฟอร์ม

แบบฟอร์มใบรับแจ้งเหตุร้องราร้องเรียน/ร้องทุกข์

แบบคำร้องทุกข์/ร้องเรียน (ด้วยตนเอง)

(แบบคำร้องเรียน ๑)

ที่ สำนักงานสาธารณสุขอำเภอแปลงยาว

วันที่เดือน.....พ.ศ.....

เรื่อง.....

เรียน สาธารณสุขอำเภอแปลงยาว

ข้าพเจ้า.....อายุ.....ปี อยู่บ้านเลขที่.....
หมู่.....ตำบล.....อำเภอ.....จังหวัด.....
โทรศัพท์.....อาชีพ.....ตำแหน่ง.....บัตร
ประชาชน.....เลขที่.....ออกโดย.....วันออก
บัตร.....บัตรหมดอายุ.....มีความประสงค์ขอร้องทุกข์/ร้องเรียน
เพื่อให้สำนักงานสาธารณสุขอำเภอแปลงยาวพิจารณาดำเนินการช่วยเหลือหรือแก้ไขปัญหา
เรื่อง.....

ทั้งนี้ข้าพเจ้าขอรับรองว่าคำร้องทุกข์/ร้องเรียนตามข้างต้นเป็นความจริงและยินดีรับผิดชอบ
ทั้งทางแพ่งและทางอาญาหากจะพึงมี

โดยข้าพเจ้าขอส่งเอกสารหลักฐานประกอบการร้องทุกข์/ร้องเรียน(ถ้ามี) ได้แก่

- ๑).....จำนวน.....ชุด
- ๒).....จำนวน.....ชุด
- ๓).....จำนวน.....ชุด
- ๔).....จำนวน.....ชุด

จึงเรียนมาเพื่อโปรดพิจารณาดำเนินการต่อไป

ขอแสดงความนับถือ

ลงชื่อ.....

(.....)

ผู้ร้องทุกข์/ร้องเรียน

ศูนย์รับเรื่องร้องเรียน

โทร. ๐ ๓๘๕๘ - ๙๐๐๔

แบบคำร้องทุกข์/ร้องเรียน (โทรศัพท์)

(แบบคำร้องที่ ๒)

ที่ สำนักงานสาธารณสุขอำเภอแปลงยาว

วันที่เดือน.....พ.ศ.....

เรื่อง.....

เรียน สาธารณสุขอำเภอแปลงยาว

ข้าพเจ้า.....อายุ.....ปี อยู่บ้านเลขที่.....

หมู่.....ตำบล.....อำเภอ.....จังหวัด.....

โทรศัพท์.....อาชีพ.....ตำแหน่ง.....

มีความประสงค์ขอร้องทุกข์/ร้องเรียนเพื่อให้สำนักงานสาธารณสุขอำเภอแปลงยาวพิจารณาดำเนินการ
ช่วยเหลือหรือแก้ไขปัญหาเรื่อง.....

โดยขออ้าง.....

.....เป็นพยานหลักฐานประกอบ

ทั้งนี้ข้าพเจ้าขอรับรองว่าคำร้องทุกข์/ร้องเรียนตามข้างต้นเป็นความจริงและเจ้าหน้าที่ได้แจ้ง
ให้ข้าพเจ้าทราบแล้วหากเป็นคำร้องที่ไม่สุจริตอาจต้องรับผิดชอบตามกฎหมายได้

ลงชื่อ.....เจ้าหน้าที่ผู้รับเรื่อง
(.....)

วันที่เดือน.....พ.ศ.....

เวลา.....

ศูนย์รับเรื่องร้องเรียน

โทร.๐ ๓๘๕๘ - ๙๐๐๔

แบบแจ้งการรับเรื่องร้องทุกข์/ร้องเรียน

(ตอบข้อร้องเรียนที่ ๑)

ที่ นช ๐๘๓๒/(เรื่องร้องเรียน)/.....

สำนักงานสาธารณสุขอำเภอแปลงยาว
ตำบลวังเย็น อำเภอแปลงยาว
จังหวัดฉะเชิงเทรา

วันที่เดือน..... พ.ศ.

เรื่อง ตอบรับการรับเรื่องร้องทุกข์/ร้องเรียน

เรียน

ตามที่ท่านได้ร้องทุกข์/ร้องเรียนผ่านศูนย์รับเรื่องร้องเรียนสำนักงานสาธารณสุขอำเภอ
แปลงยาวจังหวัดฉะเชิงเทราโดยทาง () หนังสือร้องเรียนทางไปรษณีย์ () ด้วยตนเอง () ทางโทรศัพท์
() อื่น.....
ลงวันที่..... เกี่ยวกับเรื่อง.....
..... นั้น

สำนักงานสาธารณสุขอำเภอแปลงยาวได้ลงทะเบียนรับเรื่องร้องทุกข์/ร้องเรียนของท่านไว้
แล้วตามทะเบียนรับเรื่อง เลขรับที่.....ลงวันที่.....และสำนักงาน
สาธารณสุขอำเภอแปลงยาว ได้พิจารณาเรื่องของท่านแล้วเห็นว่า

() เป็นเรื่องที่อยู่ในอำนาจหน้าที่ของสำนักงานสาธารณสุขอำเภอแปลงยาวและได้
มอบหมายให้.....เป็นหน่วยตรวจสอบและดำเนินการ

() เป็นเรื่องที่ไม่อยู่ในอำนาจหน้าที่ของสำนักงานสาธารณสุขอำเภอแปลงยาวและได้จัดส่ง
เรื่องให้.....ซึ่งเป็นหน่วยงานที่มีอำนาจหน้าที่เกี่ยวข้อง
ดำเนินการต่อไปแล้วทั้งนี้ ท่านสามารถติดต่อประสานงาน หรือขอทราบผลโดยตรงกับหน่วยงานดังกล่าวได้อีก
ทางหนึ่ง

() เป็นเรื่องที่มีกฎหมายบัญญัติขั้นตอนและวิธีการปฏิบัติไว้เป็นการเฉพาะแล้ว ตาม
กฎหมาย จึงขอให้ท่านดำเนินการตามขั้นตอนและ
วิธีการที่กฎหมายนั้นบัญญัติไว้ต่อไป

จึงแจ้งมาเพื่อทราบ

ขอแสดงความนับถือ

ศูนย์รับเรื่องร้องเรียน

โทร.๐ ๓๘๕๘ - ๙๐๐๔

แบบแจ้งผลการดำเนินการต่อรับเรื่องร้องทุกข์/ร้องเรียน

(ตอบข้อร้องเรียน ๒)

ที่ ๐๘๓๒/(เรื่องร้องเรียน)/.....

สำนักงานสาธารณสุขอำเภอแปลงยาว
ตำบลวังเย็น อำเภอแปลงยาว
จังหวัดฉะเชิงเทรา

วันที่เดือน..... พ.ศ.

เรื่อง แจ้งผลการดำเนินการต่อเรื่องร้องทุกข์/ร้องเรียน

เรียน

อ้างถึง หนังสือสำนักงานสาธารณสุขอำเภอแปลงยาวที่ ๐๘๓๒ /.....ลงวันที่.....

สิ่งที่ส่งมาด้วย ๑.

๒.

๓.....

ตามที่สำนักงานสาธารณสุขอำเภอแปลงยาว(ศูนย์รับเรื่องร้องเรียน) ได้แจ้งตอบรับการรับเรื่องร้อง
ทุกข์/ร้องเรียนของท่านตามที่ท่านได้ร้องทุกข์/ร้องเรียนไว้ ความละเอียดแจ้งแล้ว นั้นสำนักงานสาธารณสุข
อำเภอแปลงยาวได้รับแจ้งผลการดำเนินการจากส่วนราชการ/หน่วยงานที่เกี่ยวข้องตามประเด็นที่ท่านได้ร้อง
ทุกข์/ร้องเรียนแล้ว ปรากฏข้อเท็จจริงโดยสรุปว่า.....

..... ดังมีรายละเอียดปรากฏตามสิ่งที่ส่งมาพร้อมนี้
ทั้งนี้หากท่านไม่เห็นด้วยประการใด ขอให้แจ้งคัดค้านพร้อมพยานหลักฐานประกอบด้วย

จึงแจ้งมาเพื่อทราบ

ขอแสดงความนับถือ

ศูนย์รับเรื่องร้องเรียน

โทร.๐ ๓๘๕๘ - ๙๐๐๔

จัดทำโดย

ศูนย์รับเรื่องราวร้องทุกข์สำนักงานสาธารณสุขอำเภอแปลงยาวจังหวัดฉะเชิงเทรา
-หมายเลขโทรศัพท์ ๐ ๓๘๕๘ - ๕๐๐๔

ตัวอย่างแบบฟอร์มหนังสือราชการ เพื่อ
ตอบสนองรายงานผลการดำเนินงานให้ผู้
ร้องเรียนทราบ
(กรณีมีผู้ร้องเรียน)

สำนักงานสาธารณสุขอำเภอแปลงยาว จังหวัดฉะเชิงเทรา