



คู่มือการปฏิบัติงาน  
กระบวนการจัดการเรื่องร้องเรียนทั่วไป

สำนักงานสาธารณสุขอำเภอแปลงยาว  
จังหวัดฉะเชิงเทรา  
โทร. ๐ ๓๘๕๘ ๙๐๐๔

## คำนำ

สำนักงานสาธารณสุขอำเภอแปลงยาว จังหวัดฉะเชิงเทรา มีการทำงาน ตามนโยบายการ  
ประเมินคุณธรรมและความโปร่งใสในการดำเนินงานของหน่วยงานภาครัฐ เพื่อดำเนินงานการป้องกันและ  
ปราบปรามการทุจริตและประพฤติมิชอบ การส่งเสริม และคุ้มครองจริยธรรมของส่วนราชการ ให้สอดคล้อง  
กับยุทธศาสตร์ชาติว่าด้วยการป้องกันและปราบปราม การทุจริต ระยะที่ ๓ (พ.ศ. ๒๕๖๐-๒๕๖๔) เพื่อใช้เป็น  
เครื่องมือสำคัญในการสร้างการมีส่วนร่วมจากทุกภาคี เครือข่ายด้านการป้องกันและปราบปรามการทุจริต  
คอร์รัปชั่น การส่งเสริมและคุ้มครองจริยธรรมทั้งภาครัฐ ภาคเอกชน โดยร่วมกำหนดเป้าหมายการพัฒนา  
กลยุทธ์ไปสู่การปฏิบัติตามแผนงาน/โครงการที่วางไว้ ไปสู่เป้าหมายเดียวกัน คือความสำเร็จอย่างมี  
ประสิทธิภาพและประสิทธิผล นอกจากนี้ ยังมีหน้าที่สำคัญในการ ประสาน ติดตามหน่วยงานที่เกี่ยวข้อง  
เกี่ยวกับการจัดการเรื่องร้องเรียนการทุจริตและประพฤติมิชอบ จากช่องทางการร้องเรียน เป็นไปตามระเบียบ  
สำนักนายกรัฐมนตรีว่าด้วยการจัดการเรื่องร้องทุกข์ พ.ศ. ๒๕๕๓ ตั้งอยู่บนพื้นฐานของหลักธรรมาภิบาล  
(Good Governance) ได้ทบทวนคู่มือการปฏิบัติงานกระบวนการจัดการเรื่องร้องเรียนการปฏิบัติงานหรือการ  
บริการของเจ้าหน้าที่ เพื่อเป็นวิธีปฏิบัติงาน (Work Instruction) สอดรับกับกระบวนการจัดการเรื่องร้อง  
ทุกข์ สำนักงานปลัดกระทรวงสาธารณสุข หวังเป็นอย่างยิ่งว่า คู่มือการปฏิบัติงานกระบวนการจัดการเรื่อง  
ร้องเรียนการปฏิบัติงานหรือการบริการของเจ้าหน้าที่ ด้านการทุจริตและประพฤติมิชอบ จะเป็นประโยชน์  
สำหรับหน่วยงานและบุคลากรผู้ปฏิบัติงานที่จะนำไปเป็นมาตรฐานการปฏิบัติงาน จัดการเรื่อง ร้องเรียน/แจ้ง  
เบาะแสด้านการทุจริตและประพฤติมิชอบอย่างมีคุณภาพ

สำนักงานสาธารณสุขอำเภอแปลงยาว

## สารบัญ

| เนื้อหา   | หน้า |
|---|------|
| หลักการและเหตุผล  | ๑    |
| คำจำกัดความ   | ๒    |
| แผนผังกระบวนการจัดการเรื่องร้องเรียน/ร้องทุกข์          | ๓    |
| ขั้นตอนการปฏิบัติงาน                                    | ๔    |
| การบันทึกข้อร้องเรียน                                   | ๕    |
| ภาคผนวก   |      |
| แบบฟอร์มรับแจ้งเหตุการณ์ร้องเรียน/ร้องทุกข์ (ด้วยตนเอง) | ๗    |
| แบบฟอร์มรับแจ้งเหตุการณ์ร้องเรียน/ร้องทุกข์ (โทรศัพท์)  | ๘    |
| แบบฟอร์มแจ้งการร้องเรียน/ร้องทุกข์                      | ๙    |
| แบบฟอร์มแจ้งผลการดำเนินการรับเรื่องร้องเรียน/ร้องทุกข์  | ๑๐   |

# คู่มือการปฏิบัติงานรับเรื่องร้องเรียนทั่วไป

## สำนักงานสาธารณสุขอำเภอแปลงยาว

### หลักการและเหตุผล

พระราชกฤษฎีกาว่าด้วยเรื่องหลักเกณฑ์และวิธีการบริหารกิจการบ้านเมืองที่ดี พ.ศ. ๒๕๔๖ ได้กำหนดแนวทางปฏิบัติราชการ มุ่งให้เกิดประโยชน์สุขแก่ประชาชน โดยยึดประชาชนเป็นศูนย์กลาง เพื่อตอบสนองความต้องการของประชาชนให้เกิดความผาสุกและความเป็นอยู่ที่ดีของประชาชน เกิดผลสัมฤทธิ์ต่อ งานบริการที่มีประสิทธิภาพและเกิดความคุ้มค่าในการให้บริการ ไม่มีขั้นตอนปฏิบัติงานเกินความจำเป็น มีการปรับปรุงภารกิจให้ทันต่อสถานการณ์ ประชาชนได้รับการอำนวยความสะดวกและได้รับการตอบสนองความ ต้องการ และมีการประเมินผลการให้บริการอย่างสม่ำเสมอ ภายใต้การอภิบาลระบบการรับเรื่องราว ร้องทุกข์ บนพื้นฐานของหลักธรรมาภิบาล (Good Governance) ของระบบอย่างสูงสุดและยั่งยืนต่อไป

### การจัดตั้งศูนย์รับเรื่องราวร้องทุกข์ สำนักงานสาธารณสุขอำเภอแปลงยาว

เพื่อให้การบริหารระบบราชการเป็นไปด้วยความถูกต้อง บริสุทธิ์ ยุติธรรม ควบคู่กับการพัฒนาบำบัดทุกข์ บำรุงสุข ตลอดจนดำเนินการแก้ไขปัญหาความเดือดร้อนของประชาชนได้อย่างมีประสิทธิภาพ ด้วยความรวดเร็วประสพผลสำเร็จอย่างเป็นรูปธรรม อีกทั้งเพื่อเป็นศูนย์รับแจ้งเบาะแสการทุจริต หรือไม่ได้รับความเป็นธรรมจากการปฏิบัติงานของเจ้าหน้าที่ สำนักงานสาธารณสุขอำเภอแปลงยาวจึงได้จัดตั้งศูนย์รับเรื่องราวร้องทุกข์ขึ้น ซึ่งในกรณีการร้องเรียนเกี่ยวกับบุคคล จะมีการเก็บรักษาเรื่องราวไว้เป็นความลับและปกปิดชื่อผู้ร้องเรียน เพื่อให้ผู้ร้องเรียนได้รับผลกระทบและได้รับความเดือดร้อนจากการร้องเรียน

### สถานที่ตั้ง

ตั้งอยู่ที่ ๖๑ หมู่ ๔ สำนักงานสาธารณสุขอำเภอแปลงยาว ตำบลวังเย็น อำเภอแปลงยาว จังหวัดฉะเชิงเทรา

### หน้าที่และความรับผิดชอบ

เป็นศูนย์กลางในการรับเรื่องร้องเรียน/ร้องทุกข์ และให้บริการข้อมูลข่าวสาร ให้คำปรึกษา รับเรื่อง ปัญหาความต้องการและข้อเสนอแนะของประชาชน

### วัตถุประสงค์

- ๑) เพื่อให้บุคลากรผู้เกี่ยวข้อง หรือเจ้าหน้าที่ผู้รับผิดชอบสามารถนำไปเป็นกรอบแนวทางการดำเนินงานให้เกิดเป็นรูปธรรม ปฏิบัติงานตามมาตรฐานกระบวนการจัดการเรื่องร้องเรียน/แจ้งเบาะแส ด้านการทุจริตและประพฤติมิชอบได้อย่างมีประสิทธิภาพ
- ๒) เพื่อให้มั่นใจว่ากระบวนการจัดการเรื่องร้องเรียน/แจ้งเบาะแสด้านการทุจริต และประพฤติมิชอบใช้เป็นแนวทางการปฏิบัติงานตามขั้นตอนที่สอดคล้องกับข้อกำหนด ระเบียบ หลักเกณฑ์ และกฎหมาย ที่เกี่ยวข้องกับการรับเรื่องราวร้องทุกข์ อย่างครบถ้วนและมีประสิทธิภาพ

๓) เพื่อเป็นหลักฐานแสดงขั้นตอนและวิธีการปฏิบัติงาน ที่สามารถถ่ายทอดให้กับผู้เข้ามาปฏิบัติงานใหม่ พัฒนาให้การทำงานเป็นมืออาชีพ รวมทั้งแสดงหรือเผยแพร่ให้กับบุคคลภายนอกหรือผู้ใช้บริการ ให้สามารถเข้าใจและใช้ประโยชน์จากกระบวนการที่มีอยู่ รวมถึงการเสนอแนะ ปรับปรุงกระบวนการในการปฏิบัติงาน

๔) เพื่อพิทักษ์สิทธิของประชาชนและผู้ร้องเรียน/แจ้งเบาะแส

#### คำจำกัดความ

**ผู้รับบริการ** หมายถึง ผู้ที่มารับบริการจากส่วนราชการและประชาชนทั่วไป

**ผู้มีส่วนได้ส่วนเสีย** หมายถึง ผู้ที่ได้รับผลกระทบ ทั้งทางบวกและทางลบ ทั้งทางตรงและทางอ้อมจากการดำเนินการของส่วนราชการ เช่น ประชาชนในเขตอำเภอภักดีพัฒนา

**การจัดการเรื่องร้องเรียน** หมายถึง ความครอบคลุมถึงการจัดการในเรื่องข้อร้องเรียน/ร้องทุกข์/ข้อเสนอแนะ/ข้อคิดเห็น/คำชมเชย/การสอบถามหรือการร้องขอข้อมูล

**ผู้ร้องเรียน/ร้องทุกข์** หมายถึง ประชาชนทั่วไป/ผู้มีส่วนได้ส่วนเสียที่มาติดต่อราชการผ่านช่องทางต่างๆ โดยมีวัตถุประสงค์ครอบคลุมการร้องเรียน/ร้องทุกข์/ข้อเสนอแนะ/ข้อคิดเห็น/คำชมเชย/การสอบถามหรือการร้องขอข้อมูล

**ช่องทางการรับข้อร้องเรียน/ร้องทุกข์** หมายถึง ช่องทางต่างๆ ที่ใช้ในการรับเรื่องร้องเรียน/ร้องทุกข์ เช่น ติดต่อด้วยตนเอง ติดต่อกับทางโทรศัพท์ เว็บไซต์ เวปเพจ Face Book

**ส่วนราชการ** หมายถึง ส่วนราชการตามกฎหมายว่าด้วยการปรับปรุงกระทรวง ทบวง กรม และหน่วยงานอื่นของรัฐที่อยู่ในกำกับของราชการ ฝ่ายบริหาร แต่ไม่รวมถึงองค์กรปกครองส่วนท้องถิ่นและรัฐวิสาหกิจ

**ผู้บริหาร** หมายถึง ผู้ที่มีอำนาจลงนามหรือสั่งการในขั้นตอนต่างๆ เพื่อให้เรื่องร้องเรียน/แจ้งเบาะแสด้านการทุจริตและประพฤติมิชอบได้รับการแก้ไขและ/หรือเป็นที่ยุติ ตลอดจนพิจารณาพัฒนา ระบบร้องเรียน/แจ้งเบาะแสด้านการทุจริตและประพฤติมิชอบให้เกิดประโยชน์สูงสุด

**เรื่องร้องเรียน** หมายถึง ความเดือดร้อนเสียหายอันเกิดจากการปฏิบัติหน้าที่ต่างๆ ของเจ้าหน้าที่ ของรัฐที่เกี่ยวข้องกับกระทรวงสาธารณสุข เช่น การประพฤติมิชอบตามประมวลจริยธรรมข้าราชการพลเรือน และจรรยาข้าราชการสำนักงานปลัดกระทรวงสาธารณสุข หรือพบความผิดปกติในกระบวนการจัดซื้อ จัดจ้าง ในส่วนราชการของกระทรวงสาธารณสุข การบรรจุแต่งตั้งข้าราชการ พนักงานราชการและลูกจ้าง ข้อเสนอแนะและ/หรือข้อคิดเห็นต่างๆ

**การดำเนินการ** หมายถึง การจัดการกับเรื่องร้องเรียน/แจ้งเบาะแสดังแต่ต้นจนถึงการได้รับการ แก้ไขหรือได้ข้อสรุป เพื่อแจ้งผู้ร้องเรียนกรณีผู้ร้องเรียนแจ้งชื่อ ที่อยู่ชัดเจน

#### ระยะเวลาในการเปิดให้บริการ

เปิดให้บริการวันจันทร์ ถึง วันศุกร์ (ยกเว้นวันหยุดราชการ) ตั้งแต่ ๐๘.๓๐ น - ๑๖.๓๐ น.

**แผนผังกระบวนการจัดการเรื่องร้องเรียนทั่วไป**  
**สำนักงานสาธารณสุขอำเภอแปลงยาว จังหวัดฉะเชิงเทรา**

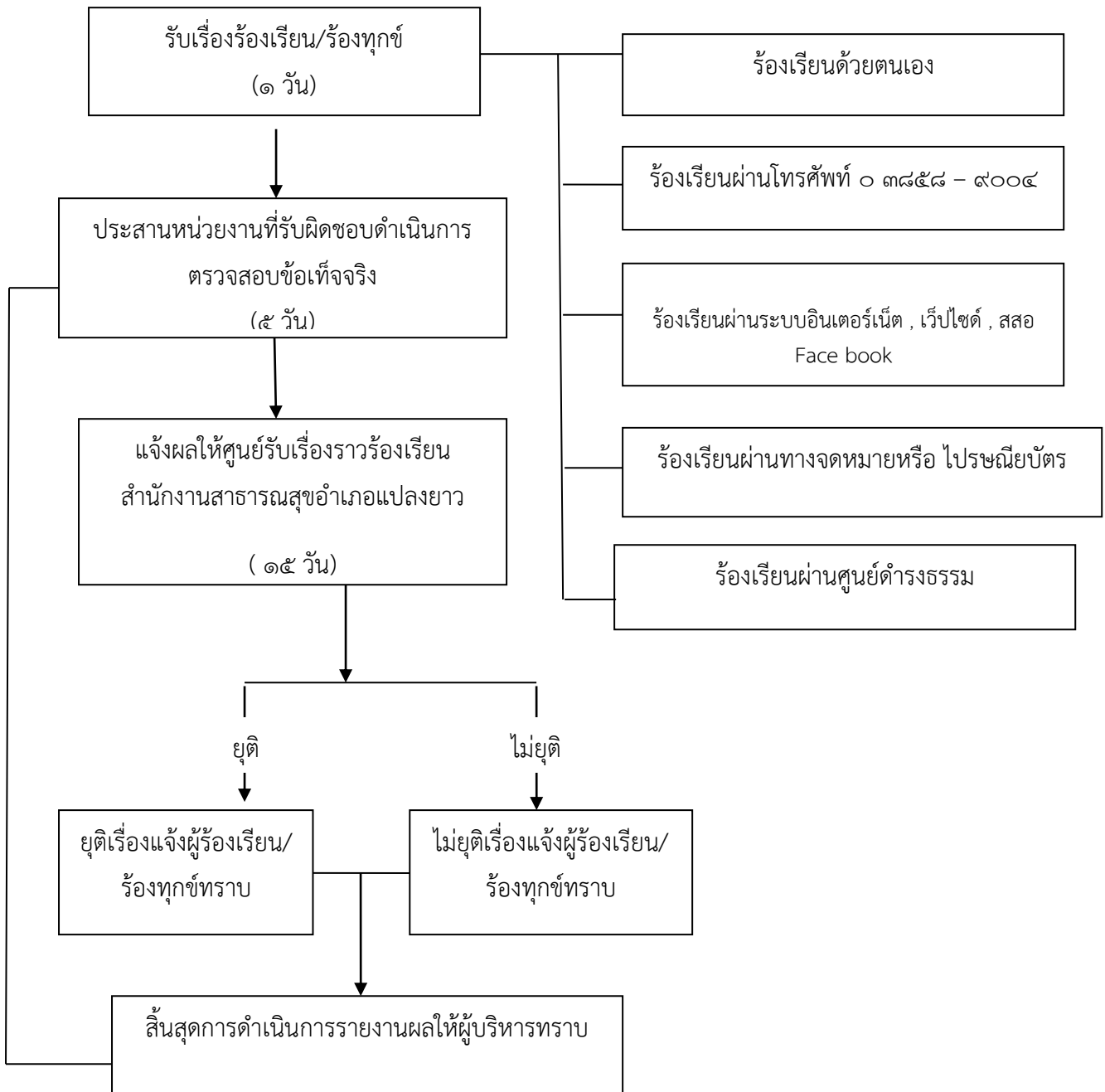

นางสาวกฤตยาภรณ์ นพโสภณ  
 เจ้าหน้าที่ประจำศูนย์รับเรื่องร้องเรียน

## ขั้นตอนการปฏิบัติงาน

การตั้งผู้รับผิดชอบจัดการข้อร้องเรียน/ร้องทุกข์ ของหน่วยงาน

- การจัดตั้งศูนย์/จุดรับข้อร้องเรียน/ร้องทุกข์ ของประชาชน
- จัดทำคำสั่งแต่งตั้งเจ้าหน้าที่ประจำศูนย์
- แจ้งผู้รับผิดชอบตามคำสั่งสำนักงานสาธารณสุขอำเภอแปลงยาวเพื่อความสะดวกใน

การประสานงาน

## การรับและตรวจสอบข้อร้องเรียน/ร้องทุกข์ จากช่องทางต่างๆ

ดำเนินการรับและติดตามตรวจสอบข้อร้องเรียน ร้องทุกข์ ที่เข้ามาถึงหน่วยงานจากช่องทางต่างๆ โดยมีข้อปฏิบัติตามที่กำหนด ดังนี้

| ช่องทาง  | ความถี่ในการตรวจสอบช่องทาง | ระยะเวลาดำเนินการรับข้อร้องเรียน/ร้องทุกข์เพื่อประสานหาแนวทางแก้ไข | หมายเหตุ |
|--|----------------------------|--|----------|
| ร้องเรียนด้วยตนเอง ณ ศูนย์รับเรื่องร้องเรียน สำนักงานสาธารณสุขอำเภอแปลงยาว | ทุกครั้งที่มีการร้องเรียน  | ภายใน ๑ วันทำการ   |          |
| ร้องเรียนผ่านเว็บไซต์/เว็บเพจ สำนักงานสาธารณสุขอำเภอแปลงยาว                | ทุกวัน                     | ภายใน ๑ วันทำการ   |          |
| ร้องเรียนทางโทรศัพท์<br>๐ ๓๘๕๘ - ๙๐๐๔                                      | ทุกวัน                     | ภายใน ๑ วันทำการ   |          |
| ร้องเรียนผ่าน Face book ของสำนักงานสาธารณสุขอำเภอแปลงยาว                   | ทุกวัน                     | ภายใน ๑ วันทำการ   |          |
| ร้องเรียนผ่านทางจดหมายไปรษณียบัตร  | ทุกวัน                     | ภายใน ๑ วันทำการ   |          |
| ร้องเรียนผ่านศูนย์ดำรงธรรมอำเภอ/จังหวัด/สำนักนายกรัฐมนตรี                  | เมื่อได้รับแจ้ง            | ภายใน ๑ วันทำการ   |          |

## การบันทึกข้อร้องเรียน

กรอกแบบฟอร์มข้อร้องเรียน/ร้องทุกข์ โดยมีรายละเอียด ชื่อ-สกุล ที่อยู่ หมายเลขโทรศัพท์ติดต่อ เรื่องร้องเรียน/ร้องทุกข์ และสถานที่เกิดเหตุ

ทุกช่องทางมีการร้องเรียน เจ้าหน้าที่ต้องบันทึกข้อร้องเรียน/ร้องทุกข์ ลงสมุดบันทึกข้อร้องเรียน /ร้องทุกข์

## การประสานหน่วยงานเพื่อแก้ไขปัญหาข้อร้องเรียน ร้องทุกข์ และการแจ้งผู้ร้องเรียน ร้องทุกข์ทราบ

๑. กรณีเป็นการขอข้อมูลข่าวสาร ประสานหน่วยงานผู้ครอบครองเอกสารเจ้าหน้าที่ที่เกี่ยวข้อง เพื่อให้ข้อมูลแก่ผู้ร้องขอได้ทันที
๒. ข้อร้องเรียน/ร้องทุกข์ ที่เป็นการร้องเรียนเกี่ยวกับคุณภาพการให้บริการของหน่วยงาน เช่น ไฟฟ้าดับ การกำจัดขยะมูลฝอย ฯลฯ เป็นต้น จัดทำบันทึกข้อความเสนอไปยังผู้บริหารเพื่อสั่งการหน่วยงานที่เกี่ยวข้อง โดยเบื้องต้นอาจโทรศัพท์แจ้งไปยังหน่วยงานที่เกี่ยวข้อง
๓. ข้อร้องเรียน/ร้องทุกข์ ที่ไม่อยู่ในความรับผิดชอบของสำนักงานสาธารณสุขอำเภอแปลงยาวให้ ดำเนินการประสานหน่วยงานภายนอกที่เกี่ยวข้อง เพื่อให้เกิดความรวดเร็วและถูกต้อง ในการ แก้ไขปัญหาต่อไป
๔. ข้อร้องเรียนที่ส่งผลกระทบต่อหน่วยงาน เช่น กรณี ผู้ร้องเรียนทำหนังสือร้องเรียนความไม่โปร่งใส ในการจัดซื้อจัดจ้าง ให้เจ้าหน้าที่จัดทำบันทึกข้อความเพื่อเสนอผู้บริหารพิจารณาสั่งการไปยัง หน่วยงานที่รับผิดชอบ เพื่อดำเนินการตรวจสอบและแจ้งผู้ร้องเรียนทราบ ต่อไป

## การติดตามแก้ไขปัญหาข้อร้องเรียน

ให้หน่วยงานที่เกี่ยวข้องรายงานผลการดำเนินงานให้ทราบภายใน ๕ วัน เพื่อเจ้าหน้าที่ศูนย์ฯ จะได้ แจ้งให้ผู้ร้องเรียนทราบ ต่อไป

## การรายงานผลการดำเนินการให้ผู้บริหารทราบ

- ๑.ให้รวบรวมและรายงานสรุปการจัดข้อร้องเรียน/ร้องทุกข์ ให้ผู้บริหารทราบทุกไตรมาส
- ๒.ให้รวบรวมรายงานสรุปข้อร้องเรียนหลังจากสิ้นปีงบประมาณ เพื่อนำมาวิเคราะห์การจัดการ ข้อร้องเรียน/ร้องทุกข์ ในภาพรวมของหน่วยงาน เพื่อให้เป็นแนวทางในการแก้ไข ปรับปรุง พัฒนา องค์กร ต่อไป

## มาตรฐานงาน

- ๑.การดำเนินการร้องเรียน ร้องทุกข์ ให้แล้วเสร็จภายในระยะเวลาที่กำหนด
- ๒.กรณีได้รับเรื่องร้องเรียน ร้องทุกข์ ให้ศูนย์รับเรื่องราวร้องทุกข์สำนักงานสาธารณสุขอำเภอแปลง ยาวดำเนินการตรวจสอบและพิจารณาส่งเรื่องให้หน่วยงานที่เกี่ยวข้อง ดำเนินการแก้ไขปัญหาข้อร้องเรียน ร้อง ทุกข์ ให้แล้วเสร็จภายใน ๑๕ วันทำการ



# ภาคผนวก

แบบฟอร์ม

แบบฟอร์มใบรับแจ้งเหตุร้องราร้องเรียน/ร้องทุกข์

แบบคำร้องทุกข์/ร้องเรียน (ด้วยตนเอง)

(แบบคำร้องเรียน ๑)

ที่ สำนักงานสาธารณสุขอำเภอแปลงยาว

วันที่ .....เดือน.....พ.ศ.....

เรื่อง.....

เรียน สาธารณสุขอำเภอแปลงยาว

ข้าพเจ้า.....อายุ.....ปี อยู่บ้านเลขที่.....  
หมู่.....ตำบล.....อำเภอ.....จังหวัด.....  
โทรศัพท์.....อาชีพ.....ตำแหน่ง.....บัตร  
ประชาชน.....เลขที่.....ออกโดย.....วันออก  
บัตร.....บัตรหมดอายุ.....มีความประสงค์ขอร้องทุกข์/ร้องเรียน  
เพื่อให้สำนักงานสาธารณสุขอำเภอแปลงยาวพิจารณาดำเนินการช่วยเหลือหรือแก้ไขปัญหา  
เรื่อง.....

ทั้งนี้ข้าพเจ้าขอรับรองว่าคำร้องทุกข์/ร้องเรียนตามข้างต้นเป็นความจริงและยินดีรับผิดชอบ  
ทั้งทางแพ่งและทางอาญาหากจะพึงมี

โดยข้าพเจ้าขอส่งเอกสารหลักฐานประกอบการร้องทุกข์/ร้องเรียน(ถ้ามี) ได้แก่

- ๑).....จำนวน.....ชุด
- ๒).....จำนวน.....ชุด
- ๓).....จำนวน.....ชุด
- ๔).....จำนวน.....ชุด

จึงเรียนมาเพื่อโปรดพิจารณาดำเนินการต่อไป

ขอแสดงความนับถือ

ลงชื่อ.....

(.....)

ผู้ร้องทุกข์/ร้องเรียน

ศูนย์รับเรื่องร้องเรียน

โทร. ๐ ๓๘๕๘ - ๙๐๐๔

แบบคำร้องทุกข์/ร้องเรียน (โทรศัพท์)

(แบบคำร้องที่ ๒)

ที่ สำนักงานสาธารณสุขอำเภอแปลงยาว

วันที่ .....เดือน.....พ.ศ.....

เรื่อง.....

เรียน สาธารณสุขอำเภอแปลงยาว

ข้าพเจ้า.....อายุ.....ปี อยู่บ้านเลขที่.....

หมู่.....ตำบล.....อำเภอ.....จังหวัด.....

โทรศัพท์.....อาชีพ.....ตำแหน่ง.....

มีความประสงค์ขอร้องทุกข์/ร้องเรียนเพื่อให้สำนักงานสาธารณสุขอำเภอแปลงยาวพิจารณาดำเนินการช่วยเหลือหรือแก้ไขปัญหาเรื่อง.....

โดยขออ้าง.....

.....เป็นพยานหลักฐานประกอบ

ทั้งนี้ข้าพเจ้าขอรับรองว่าคำร้องทุกข์/ร้องเรียนตามข้างต้นเป็นความจริงและเจ้าหน้าที่ได้แจ้งให้ข้าพเจ้าทราบแล้วหากเป็นคำร้องที่ไม่สุจริตอาจต้องรับผิดชอบตามกฎหมายได้

ลงชื่อ.....เจ้าหน้าที่ผู้รับเรื่อง  
(.....)

วันที่ .....เดือน.....พ.ศ.....

เวลา.....

ศูนย์รับเรื่องร้องเรียน

โทร.๐ ๓๘๕๘ - ๙๐๐๔

แบบแจ้งการรับเรื่องร้องทุกข์/ร้องเรียน

(ตอบข้อร้องเรียนที่ ๑)

ที่ ชม ๒๕๒๓/(เรื่องร้องเรียน)/.....

สำนักงานสาธารณสุขอำเภอแปลงยาว  
ตำบลวังเย็น อำเภอแปลงยาว  
จังหวัดฉะเชิงเทรา

วันที่ .....เดือน..... พ.ศ. ....

เรื่อง ตอบรับการรับเรื่องร้องทุกข์/ร้องเรียน

เรียน .....

ตามที่ท่านได้ร้องทุกข์/ร้องเรียนผ่านศูนย์รับเรื่องร้องเรียนสำนักงานสาธารณสุขอำเภอ  
แปลงยาวจังหวัดฉะเชิงเทราโดยทาง ( ) หนังสือร้องเรียนทางไปรษณีย์ ( ) ด้วยตนเอง ( ) ทางโทรศัพท์  
( ) อื่น.....  
ลงวันที่..... เกี่ยวกับเรื่อง.....  
..... นั้น

สำนักงานสาธารณสุขอำเภอแปลงยาวได้ลงทะเบียนรับเรื่องร้องทุกข์/ร้องเรียนของท่านไว้  
แล้วตามทะเบียนรับเรื่อง เลขรับที่.....ลงวันที่.....และสำนักงาน  
สาธารณสุขอำเภอแปลงยาว ได้พิจารณาเรื่องของท่านแล้วเห็นว่า

( ) เป็นเรื่องที่อยู่ในอำนาจหน้าที่ของสำนักงานสาธารณสุขอำเภอแปลงยาวและได้  
มอบหมายให้.....เป็นหน่วยตรวจสอบและดำเนินการ

( ) เป็นเรื่องที่ไม่อยู่ในอำนาจหน้าที่ของสำนักงานสาธารณสุขอำเภอแปลงยาวและได้จัดส่ง  
เรื่องให้.....ซึ่งเป็นหน่วยงานที่มีอำนาจหน้าที่เกี่ยวข้อง  
ดำเนินการต่อไปแล้วทั้งนี้ ท่านสามารถติดต่อประสานงาน หรือขอทราบผลโดยตรงกับหน่วยงานดังกล่าวได้อีก  
ทางหนึ่ง

( ) เป็นเรื่องที่มีกฎหมายบัญญัติขั้นตอนและวิธีการปฏิบัติไว้เป็นการเฉพาะแล้ว ตาม  
กฎหมาย ..... จึงขอให้ท่านดำเนินการตามขั้นตอนและ  
วิธีการที่กฎหมายนั้นบัญญัติไว้ต่อไป

จึงแจ้งมาเพื่อทราบ

ขอแสดงความนับถือ

ศูนย์รับเรื่องร้องเรียน

โทร.๐ ๓๘๕๘ - ๙๐๐๔

แบบแจ้งผลการดำเนินการต่อรับเรื่องร้องทุกข์/ร้องเรียน

(ตอบข้อร้องเรียน ๒)

ที่ ชม.๐๓๓๒/(เรื่องร้องเรียน)/.....

สำนักงานสาธารณสุขอำเภอแปลงยาว  
ตำบลวังเย็น อำเภอแปลงยาว  
จังหวัดฉะเชิงเทรา

วันที่ .....เดือน..... พ.ศ. ....

เรื่อง แจ้งผลการดำเนินการต่อเรื่องร้องทุกข์/ร้องเรียน

เรียน .....

อ้างถึง หนังสือสำนักงานสาธารณสุขอำเภอแปลงยาวที่ ฉช๐๘๓๒ /.....ลงวันที่.....

สิ่งที่ส่งมาด้วย ๑. ....

๒. ....

๓.....

ตามที่สำนักงานสาธารณสุขอำเภอแปลงยาว(ศูนย์รับเรื่องร้องเรียน) ได้แจ้งตอบรับการรับเรื่องร้อง  
ทุกข์/ร้องเรียนของท่านตามที่ท่านได้ร้องทุกข์/ร้องเรียนไว้ ความละเอียดแจ้งแล้ว นั้นสำนักงานสาธารณสุข  
อำเภอแปลงยาวได้รับแจ้งผลการดำเนินการจากส่วนราชการ/หน่วยงานที่เกี่ยวข้องตามประเด็นที่ท่านได้ร้อง  
ทุกข์/ร้องเรียนแล้ว ปรากฏข้อเท็จจริงโดยสรุปว่า.....

..... ดังมีรายละเอียดปรากฏตามสิ่งที่ส่งมาพร้อมนี้  
ทั้งนี้หากท่านไม่เห็นด้วยประการใด ขอให้แจ้งคัดค้านพร้อมพยานหลักฐานประกอบด้วย

จึงแจ้งมาเพื่อทราบ

ขอแสดงความนับถือ

ศูนย์รับเรื่องร้องเรียน

โทร.๐ ๓๘๕๘ - ๙๐๐๔

จัดทำโดย

ศูนย์รับเรื่องราวร้องทุกข์สำนักงานสาธารณสุขอำเภอแปลงยาวจังหวัดฉะเชิงเทรา  
-หมายเลขโทรศัพท์ ๐ ๓๘๕๘ - ๕๐๐๔

ตัวอย่างแบบฟอร์มหนังสือราชการ  
เพื่อตอบสนองรายงานผลการดำเนินงาน  
ให้ผู้ร้องเรียนทราบ  
(กรณีมีผู้ร้องเรียน)

สำนักงานสาธารณสุขอำเภอแปลงยาวจังหวัดฉะเชิงเทรา