

โรงพยาบาลสุราษฎร์ธานี
บางมดเชียงใหม่

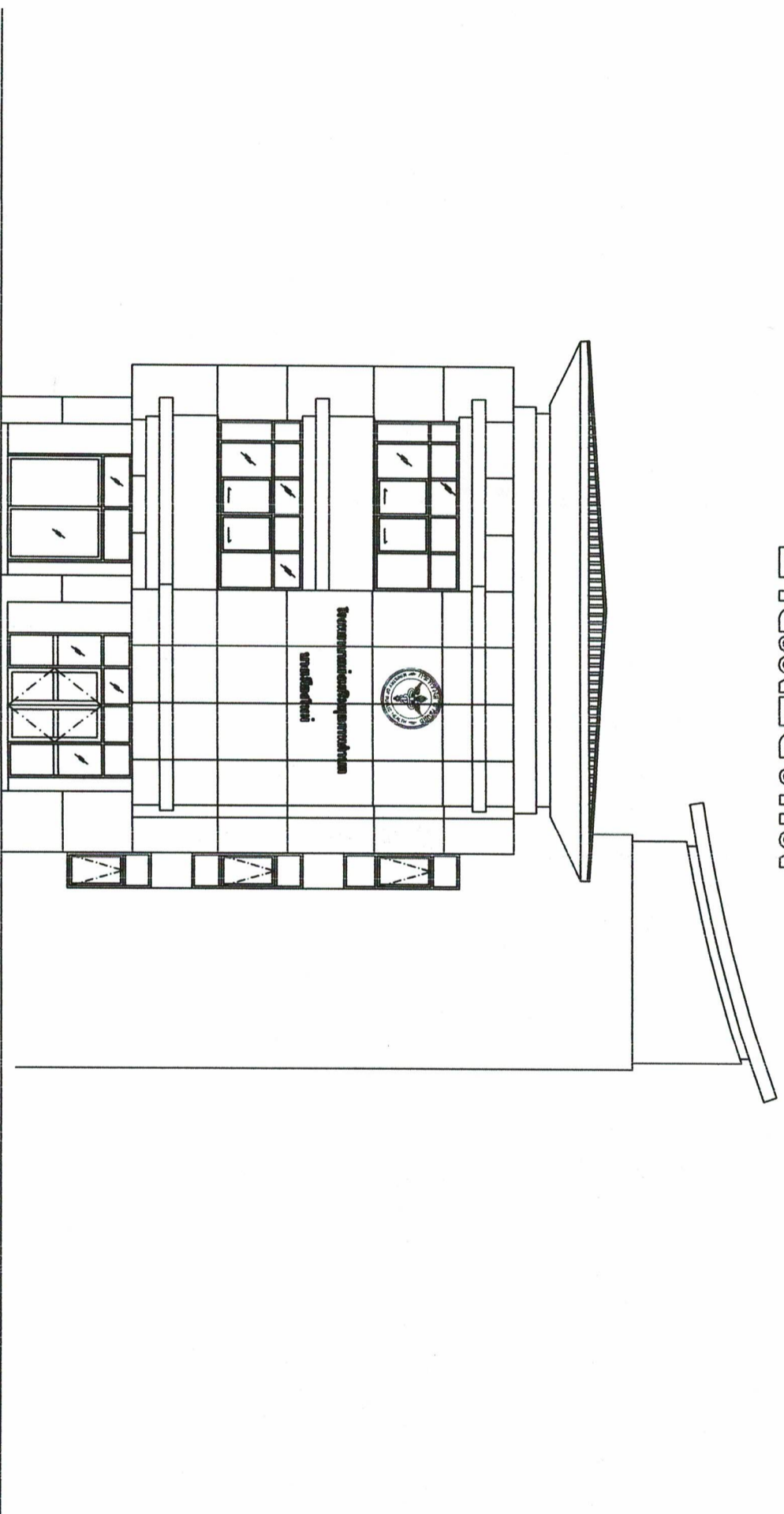



โครงการ :

ก่อสร้าง รพ.สต.บางเมืองใหม่

สถานที่ก่อสร้าง :

หน่วยงานรับผิดชอบ :

ออกแบบ เขียนแบบ :

ลงชื่อ (นายพิสิษฐ ใจมาก) นายช่างโยธาปฏิบัติงาน ๒๖58775

ตรวจลงชื่อ : (นายสมพร อึ้งฉกาจ) วิศวกรโยธา สย.12239

เห็นชอบ :

ลงชื่อ

อนุมัติ :

ลงชื่อ

NOTE:

ให้วิศวกรที่ควบคุมงาน รับผิดชอบงาน

REVISION :

NO. DATE

DESCRIPTION

DRAWING TITLE :

สรุบบัญชีแบบ

SCALE :

DATE :

PLATE NO : TOTAL PLATES

A-01

52

ชื่อกำหนดในการก่อสร้าง

ผู้รับจ้างต้องทำการก่อสร้างตามรูปแบบและรายการก่อสร้างต่าง ๆ รวมทั้งข้อกำหนดที่แนบท้ายสัญญาให้แล้วเสร็จบริบูรณ์ในใช้การได้ ตามวัตถุประสงค์ของคู่มือร่างทุกประการ

- 1. การจัดหาวัสดุ อุปกรณ์ แรงงาน ผู้ควบคุมงานหรือผู้ปฏิบัติงาน ช่างฝีมือ เครื่องมือ เครื่องทุ่นแรง และสัมภาระมาดำเนินการ
2. การดำเนินการทดลองตรวจสอบวัสดุอุปกรณ์ต่าง ๆ การจัดส่งตรวจสอบสภาพสถานที่และสิ่งแวดล้อมที่จะทำการก่อสร้าง
พร้อมทั้งการรายงานผลต่อผู้ว่าจ้างตามเวลาที่กำหนด

3. การทำแผนการดำเนินงาน (CRITICAL PATH METHOD) และการจัดทำตารางการดำเนินงานก่อสร้าง (WORK SCHEDULE)

4. การจัดทำรูปแบบ รายละเอียด (SPECIFICATION) แต่ต้องสอดคล้องกับข้อกำหนดของวัสดุต่าง ๆ ที่กำหนดในรายการตามความประสงค์

5. การจัดหาและค่าบริการในการใช้ไฟฟ้าแสงสว่าง ไฟฟ้ากำลัง น้ำสะอาด ที่จะใช้ในการก่อสร้างนี้

6. ช่างและช่างเทคนิคที่เลือกจากกองช่างก่อสร้างให้มีสภาพดีและมีความรู้ความสามารถ

7. การป้องกันความปลอดภัยจากอุบัติเหตุและอันตรายแก่ผู้ปฏิบัติงาน

8. การทำความสะอาดอาคารและบริเวณสถานที่ก่อสร้างรวมถึงการจัดและขนย้ายวัสดุหรือใช้วัสดุสิ่งปลูกสร้างที่ตรวจหรือขณะขุดลอก

9. การดำเนินการป้องกันความปลอดภัยและอุบัติเหตุและการประกันความเสียหายรวมทั้งค่าใช้สอยค่าเสียหายเกี่ยวกับความปลอดภัย

10. การเปลี่ยนแปลงแก้ไข การรื้อถอน และทำขึ้นใหม่ ในส่วนที่ผู้รับจ้างทำการก่อสร้างผิดไปจากรูปแบบรายการหรือข้อกำหนด

11. ในกรณีที่มีความจำเป็นต่อแก้ไขเปลี่ยนแปลงแก้ไขหรือความไม่คงทนทางวิศวกรรมและความสวยงามเป็นระเบียบเรียบร้อย

12. การขนย้ายวัสดุหรืออุปกรณ์ที่ผู้รับจ้างต้องขนย้ายไปหรือขนย้ายออกจากบริเวณงาน

13. วัสดุหรืออุปกรณ์ต่าง ๆ ที่จำเป็นต่อมีหรือทำให้เป็นไปตามวัตถุประสงค์ของรูปแบบหรือวิธีการก่อสร้างอันเป็นปกติวิสัยแล้ว

และมีได้ระบุไว้ในแบบผู้รับจ้างหรือจัดทำหรือจัดทำในโครงการ

หมายเหตุ

1. หากรูปแบบและรายการก่อสร้างมีข้อขัดแย้งหรือไม่ชัดเจน ให้ปรึกษาสถาปนิกและวิศวกรผู้ออกแบบเป็นผู้วินิจฉัยก่อนทุกครั้ง

และให้ถือสิ่งดังกล่าวเป็นเกณฑ์

(นายสมพร อึ้งฉกาจ) วิศวกรโยธา
นายแพทย์สาธารณสุขจังหวัดฯ ปฏิบัติราชการแทน นายแพทย์สาธารณสุขจังหวัดฯ
ผู้ว่าราชการจังหวัดสมุทรปราการ

Table with 4 columns: รายการ, รายการวัสดุประกอบแบบ, รายการ, รายการ. Rows include items like 'ปูนซีเมนต์', 'เหล็ก', 'ทราย', etc.

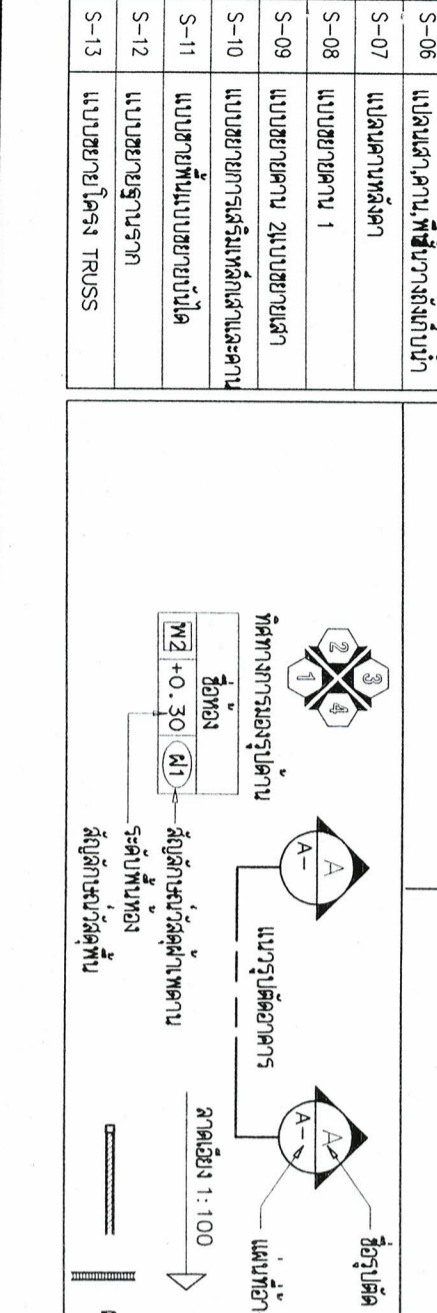



โครงการ :

ก่อสร้าง รพ.ศ.บางมดใหม่

สถานที่ก่อสร้าง :

หน่วยงานรับผิดชอบ :

ออกแบบ เขียนแบบ :

ลงชื่อ (นายพิสิฐ ใจมาก) นายช่างโยธาปฏิบัติงาน กย.58775

ตรวจสอบ : (นายสมพร อังคฤกษ์) วิศวกรโยธา สย.12239

เพิ่มเติม :

ลงชื่อ

อนุมัติ :

ลงชื่อ

NOTE: ไม้รับน้ำหนักพื้นชั้น 1 ไม้ใช้รับน้ำหนัก

REVISION :

NO. DATE DESCRIPTION

DRAWING TITLE :

ผังบริเวณ

SCALE :

DATE :

PLATE NO : TOTAL PLATES

A-03

52

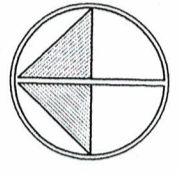

ทิศเหนือ

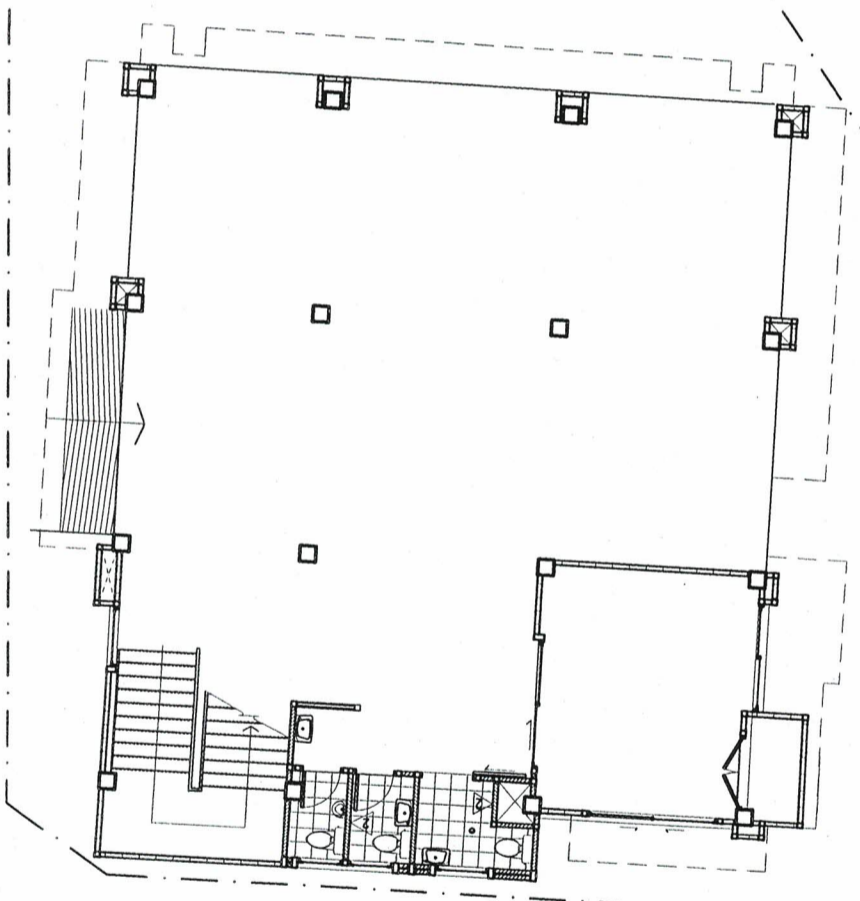

ถนน คลล.

ถนน คลล.

งานก่อสร้าง

Handwritten signature

นางสาวชลาพร ทองบุญนาค วิศวกรโยธาชำนาญพิเศษ วิศวกรควบคุมระบบเครื่องจักร

ผังบริเวณ 1 : 150

(นายบรรดฤทธิ์ ชัดธะสีนิก)

นายแพทย์สาธารณสุขจังหวัดฯ ปฏิบัติราชการแทน ผู้อำนวยการจังหวัดสมุทรปราการ



โครงการ :

ก่อสร้าง รพ.สต.บางเมืองใหม่

สถานที่ก่อสร้าง :

หน่วยงานรับผิดชอบ :

ออกแบบ เขียนแบบ :

ลงชื่อ (นายพิสิษฐ์ ใจงา) นายช่างโยธาปฏิบัติงาน กย.58775

ตรวจสอบ : (นายสมพร อัจฉกาจ) วิศวกรโยธา สย.12239

เห็นชอบ :

ลงชื่อ

อนุมัติ :

ลงชื่อ

NOTE: ให้ใช้ตามข้อกำหนดฉบับนี้ ห้ามใช้วิธีอื่น

REVISION :

NO. DATE

DESCRIPTION

DRAWING TITLE :

แบบผนังชั้นที่ 2

SCALE :

DATE :

PLATE NO : TOTAL PLATES

A-05 52

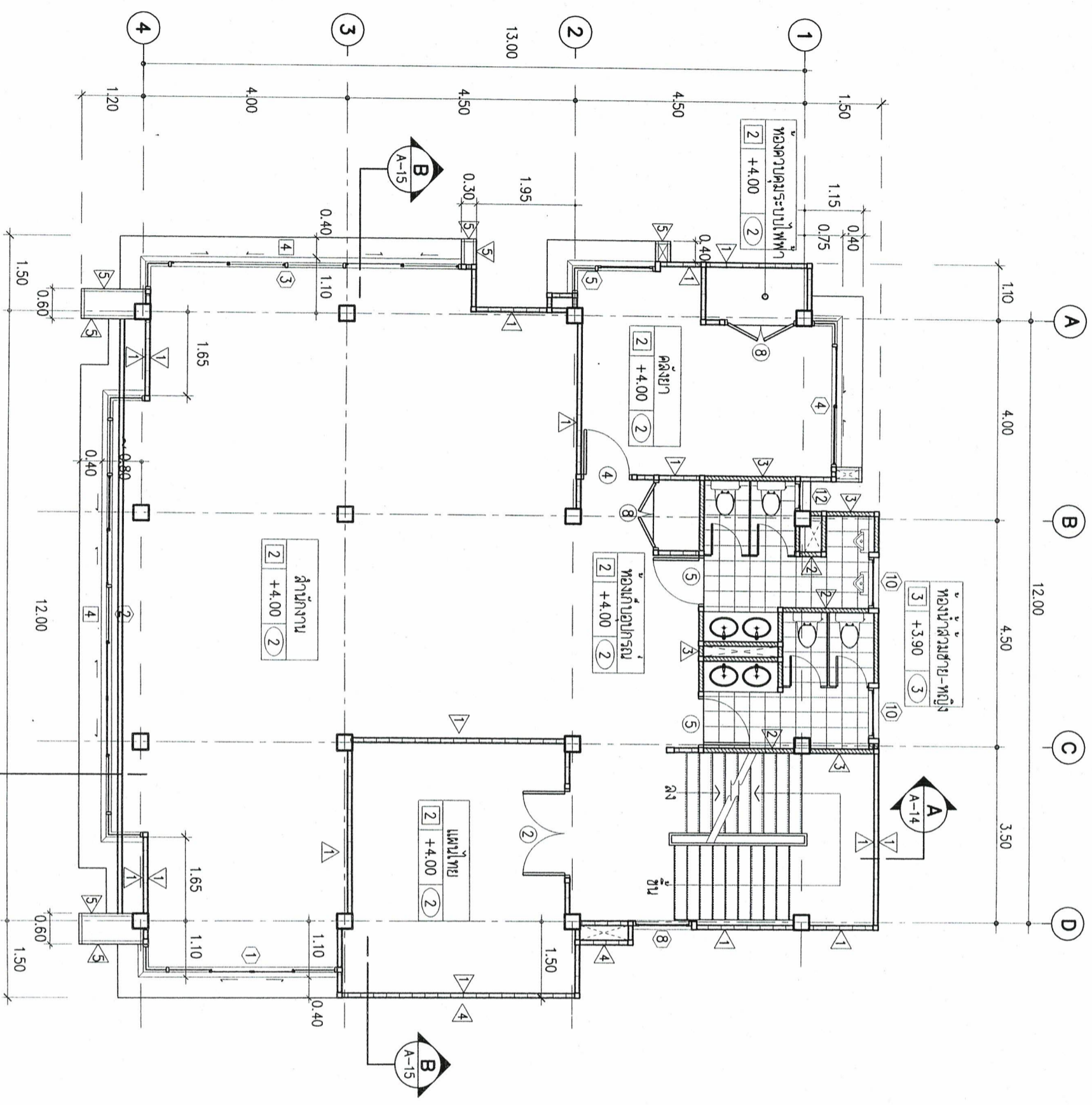

แบบผนังชั้นที่ 2
มาตราส่วน 1 : 100

ทิศทางการมองเห็น
1 2 3 4

ผู้อนุมัติ

(นายเบเรกฤทธิ์ ชัดระสีมา)
นายแพทย์สาธารณสุขจังหวัดฯ ปฏิบัติราชการแทน
ผู้อำนวยการจังหวัดสมุทรปราการ

นางสาวชลาพร หอมบุญนาค
รองผู้อำนวยการเขตเมืองสมุทรปราการ



โครงการ :

ก่อสร้าง รพ.สต. บางเมืองใหม่

สถาปัตย์สร้าง :

หน่วยงานรับผิดชอบ :

ออกแบบ เขียนแบบ :

ลงชื่อ (นายพัลลภ ใจมาก)
นายช่างโยธาปฏิบัติงาน
ภย.58775

ตรวจสอบ : (นายสมพร อัจฉกาน)
วิศวกรโยธา สย.12239

กำกับ :

ลงชื่อ

อนุมัติ :

ลงชื่อ

NOTE: ให้ใช้วัสดุที่ผ่านการอนุมัติ จากวิศวกรรับมอบ

REVISION :	NO.	DATE	DESCRIPTION

DRAWING TITLE :

แปลนพื้นที่ 3

SCALE :

DATE :

PLATE NO : TOTAL PLATES

A-05 52

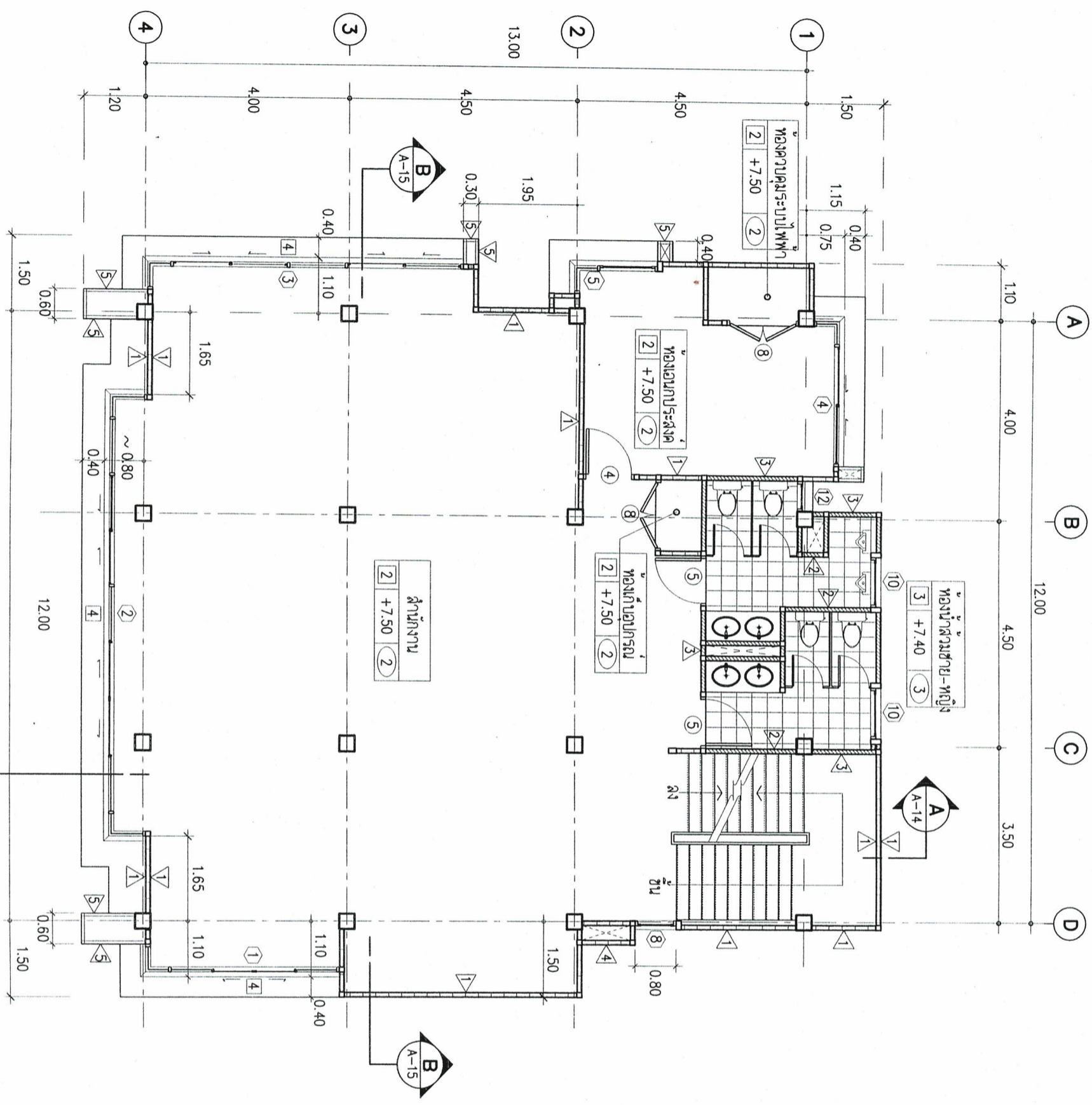

แปลนพื้นที่ 3
มาตราส่วน 1 : 100



ตามถูกต้อง

(นายบรรคฤทธิ์ ชัดระสมภา)
นายแพทย์สาธารณสุขจังหวัดฯ ปฏิบัติราชการแทน
ผู้อำนวยการจังหวัดสมุทรปราการ

นางสาวชวลาพร ทองบุญชู
ผู้อำนวยการโรงพยาบาลส่งเสริมสุขภาพตำบลเมืองใหม่



โครงการ :



ก่อสร้าง รพ.สต. บางเมืองใหม่

สถานที่ก่อสร้าง :

หน่วยงานรับผิดชอบ :

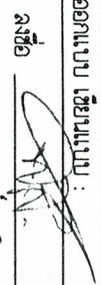
ออกแบบ เขียนแบบ :

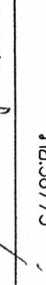
ลงชื่อ 
(นายทศสิทธิ์ ใจภา)
นายช่างโยธาปฏิบัติงาน
รย.58775

ตรวจสอบ : 
ลงชื่อ 
(นายสมพร อัจฉกุล)
วิศวกรโยธา รย.12239

เห็นชอบ :

ลงชื่อ _____

อนุมัติ :

ลงชื่อ _____

NOTE:
ใช้วัสดุตามที่กำหนดเป็นหลัก ห้ามใช้วัสดุรองแทน

REVISION :
NO. DATE

DESCRIPTION

DRAWING TITLE :

แปลนพื้นที่ห้องเก็บของ

SCALE :

DATE :

PLATE NO : TOTAL PLATES

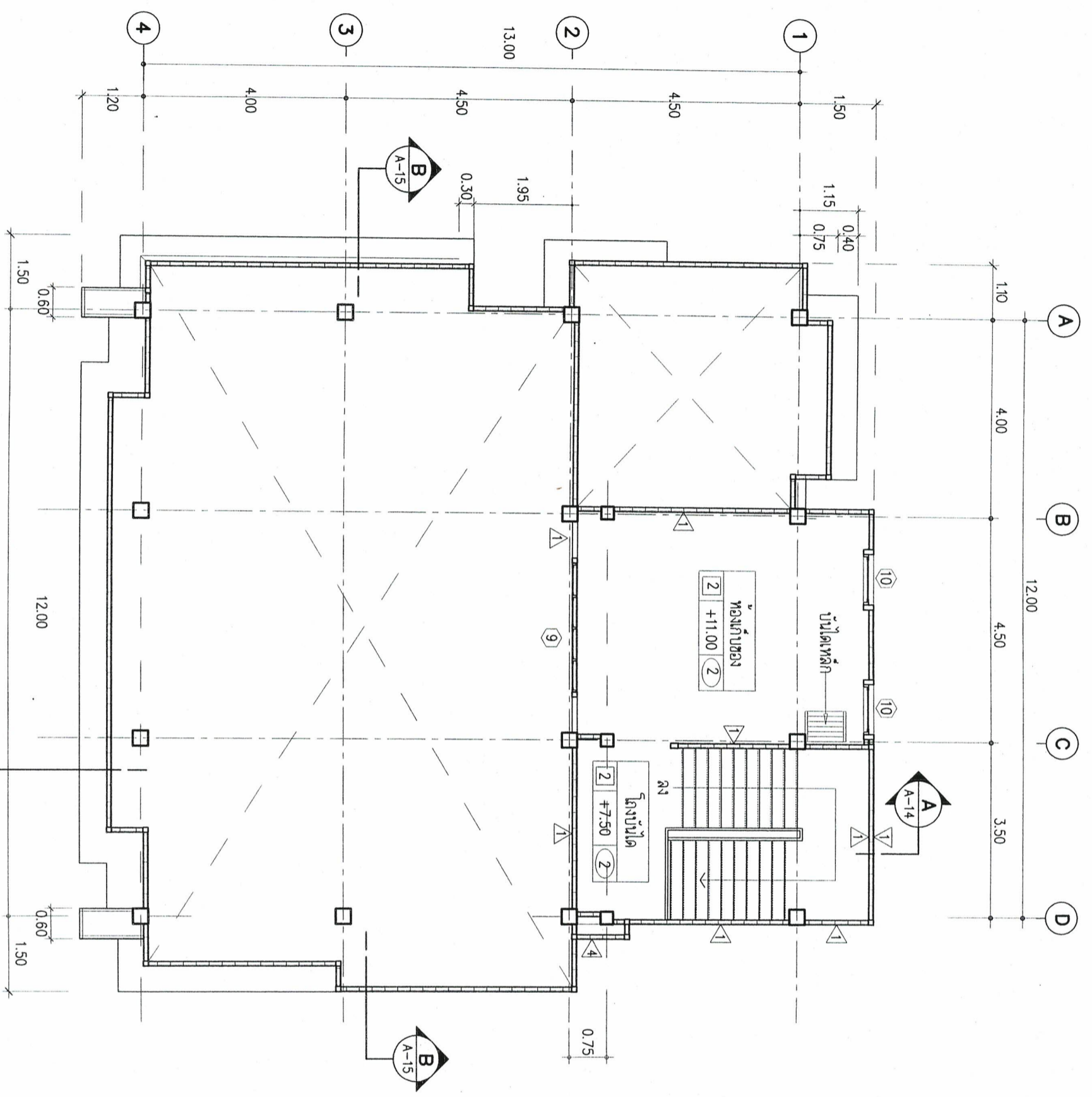

แปลนพื้นที่ห้องเก็บของ
มาตรฐาน 1 : 100



ทิศทางการมองรูปด้าน

ดำเนินการก่อสร้าง

(นายบรรดฤทธิ์ ชัดระสีมา)
นายแพทย์สาธารณสุขจังหวัดฯ ปฏิบัติราชการแทน
ผู้อำนวยการจังหวัดสมุทรปราการ



นางสาวชอุษาทร ทองบุญรักษา

ผู้ประสานงานโรงพยาบาลส่งเสริมสุขภาพตำบลเมืองใหม่



โครงการ :

ก่อสร้าง รพ.สต. บางเมืองใหม่

สถานที่ก่อสร้าง :

หน่วยงานรับผิดชอบ :

ออกแบบ เขียนแบบ :

ลงชื่อ (นายทิลลิตซ์ ใจมา) นายช่างโยธาปฏิบัติงาน รย.58775

ตรวจสอบ : (นายสมิทธิ์ อัจฉกุล) วิศวกรโยธา รย.12239

เห็นชอบ :

ลงชื่อ ()

อนุมัติ :

NOTE: ให้ใช้ตามข้อกำหนดในเล่ม พร้อมใช้วิธีคำนวณ

REVISION :

NO. DATE

DESCRIPTION

DRAWING TITLE : แปลงพื้นที่เก็บกักน้ำ

SCALE :

DATE :

PLATE NO : TOTAL PLATES

A-08 32

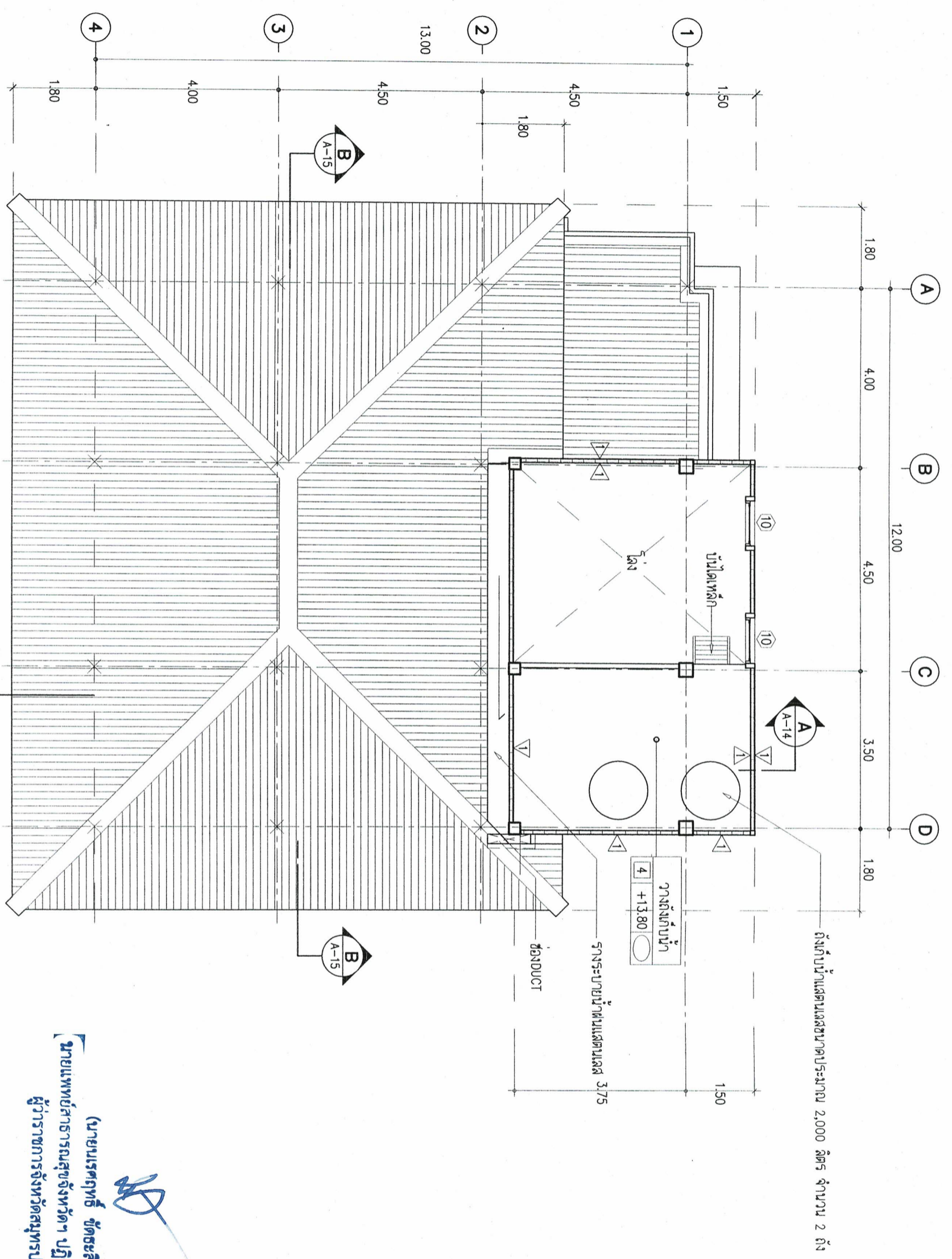

A-A-14

B-B-15

แปลนพื้นที่เก็บกักน้ำ	1 : 100
มาตรฐาน	



เทศบาลเมืองบ้าน

(นายบรรณฤทธิ์ ชัดยะสีมา) นายแพทย์สาธารณสุขจังหวัดฯ ปฏิบัติราชการแทน ผู้ว่าราชการจังหวัดสมุทรปราการ

ตำแหน่งผู้ควบคุม

นางสาวชลาพร ทองบุญมีเลิศ ผู้อำนวยการโรงพยาบาลส่งเสริมสุขภาพตำบลเมืองใหม่



โครงการ :

ก่อสร้าง รพ.สต. บางเมืองใหม่

สถานที่ก่อสร้าง :

หน่วยงานรับผิดชอบ :

ออกแบบ เขียนแบบ :

ลงชื่อ (นายทศสิทธิ์ ใจมาก) นายช่างโยธาปฏิบัติงาน กย.58775

ตรวจออกแบบ : (นายสมพร อัจฉกุล) วิศวกรโยธา สย.12239

เห็นชอบ :

ลงชื่อ

อนุมัติ :

ลงชื่อ

NOTE:

ใช้ตามข้อกำหนดเกณฑ์ ตามใช้วิธีวางแบบ

REVISION :

NO. DATE

DESCRIPTION

DRAWING TITLE :

แปลนหลังคา

SCALE :

DATE :

PLATE NO : TOTAL PLATES

A-09

52

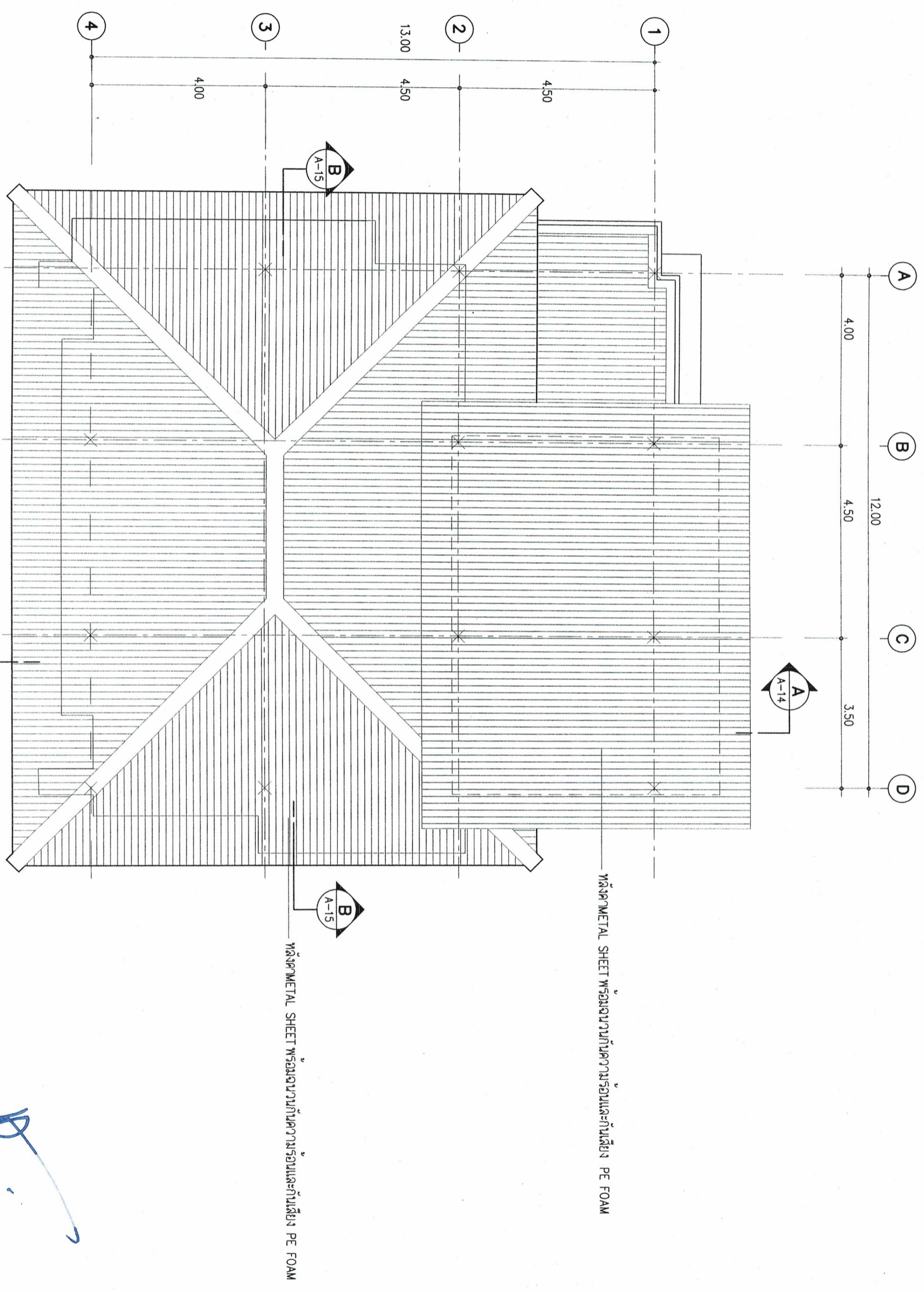

แปลนหลังคา
มาตราส่วน 1 : 100



ที่ทำการอนามัย

อำนาจก่อสร้าง

Handwritten signature and stamp

นางสาวชอุภา ทองบุญชูชาติ วิศวกรการประกอบและจัดตั้งโรงพยาบาล



กระทรวงสาธารณสุข
กองสร้าง รพ.สต. บางมดจ.ใหม่

โครงการ :
สถานที่ยุติธรรม :

หน่วยงานรับผิดชอบ :

ออกแบบ เขียนแบบ :

ลงชื่อ _____
(นายพลสุธี ใจงาม)
นางช่างโยธาปฏิบัติงาน
รย.58775

ตรวจสอบ : _____
ลงชื่อ _____
(นายสมพร อิงคง)
วิศวกรโยธา สย.12239

เห็นชอบ :

ลงชื่อ _____
(_____)

อนุมัติ :

ลงชื่อ _____
(_____)

NOTE:
ใช้ระบบกำหนดพื้นที่ทำนบใช้วิธีคำนวณแบบ

REVISION :

NO. DATE

DESCRIPTION

DRAWING TITLE :

รูปตัดน 2

SCALE :

DATE :

PLATE NO : TOTAL PLATES

A-42 52

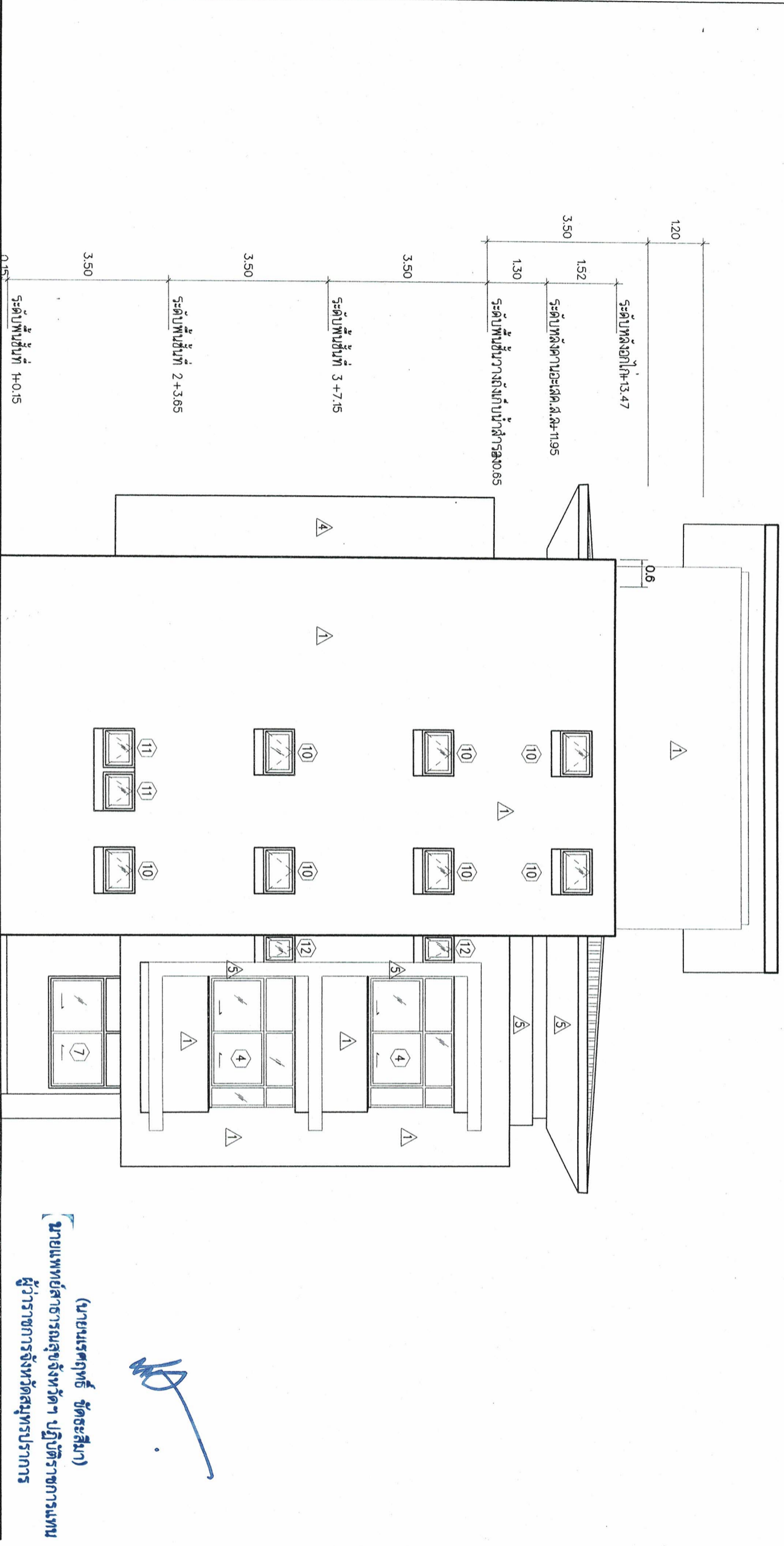

(นายบรรดฤทธิ์ ชัดระสีงา)
นายแพทย์สาธารณสุขจังหวัดฯ ปฏิบัติราชการแทน
ผู้อำนวยการจังหวัดสมุทรปราการ

(Signature)

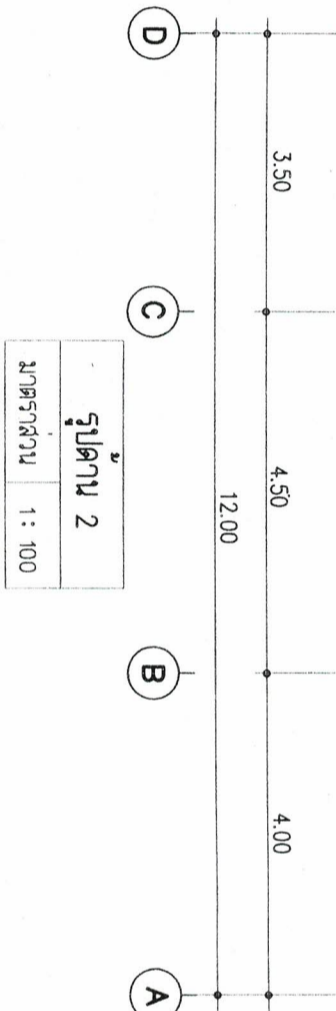

รูปตัดน 2
มาตรฐาน 1 : 100

(Signature)
ชำนาญการ

นางสาวชลาพร ทองบุญชูวัฒนา
ผู้อำนวยการโรงพยาบาลส่งเสริมสุขภาพตำบลบางมดจ.ใหม่

หลังคา METAL SHEET ผนังความชื้นและกันเสียง PE FOAM

หลังคา METAL SHEET ผนังความชื้นและกันเสียง PE FOAM

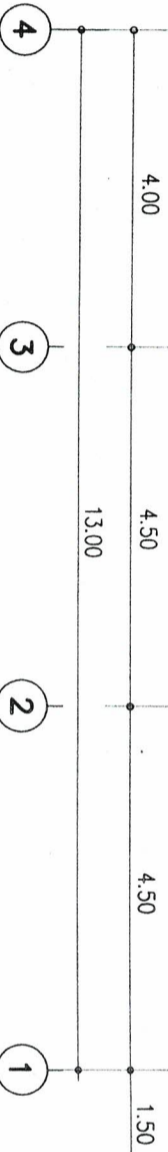
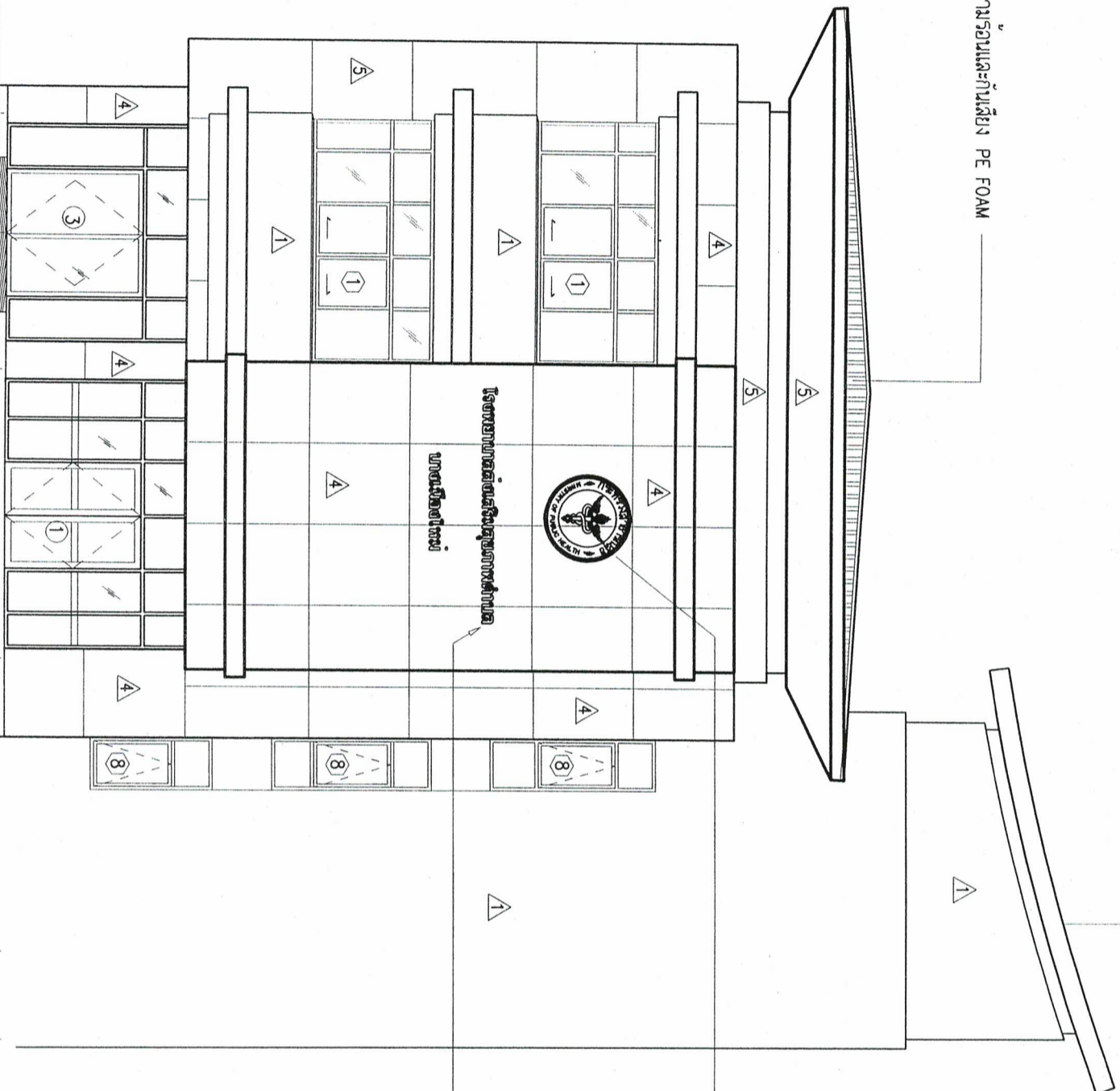

รูปด้าน 1	มาตราส่วน 1 : 100
-----------	-------------------



โครงการ :

ก่อสร้าง รพ.สต. บางเมืองใหม่

สถานที่ก่อสร้าง :

หน่วยงานรับผิดชอบ :

ออกแบบ เขียนแบบ :

ลงชื่อ (นายพิสิษฐ์ ใจมาก)

นายช่างโยธาปฏิบัติงาน กย.58775

ตรวจสอบ :

ลงชื่อ (นายสมพร อังฉอุทข) วิศวกรโยธา สย.12239

เห็นชอบ :

ลงชื่อ

อนุมัติ :

ลงชื่อ

NOTE: ให้ใช้วัสดุที่ผ่านการอนุมัติ ให้นำมาใช้ในโครงการ

REVISION :

NO. DATE

DESCRIPTION

DRAWING TITLE :

รูปด้าน 1

SCALE :

DATE :

PLATE NO : TOTAL PLATES

A-10

52

(นายบเรศฤทธิ์ ขัตติยะสินหา)
 นายแพทย์สาธารณสุขจังหวัดฯ ปฏิบัติราชการแทน
 ผู้อำนวยการจังหวัดสมุทรปราการ

ผู้ควบคุมก่อสร้าง

นางสาวชัชวาทย์ หงษ์มณีกุล
 วิศวกรโยธาชำนาญพิเศษรับราชการประจำจังหวัดสมุทรปราการ



โครงการ :

ก่อสร้าง รพ.สต. บางเมืองใหม่

สถานที่ก่อสร้าง :

หน่วยงานรับผิดชอบ :

ออกแบบ เขียนแบบ :

ลงชื่อ

(นายพัลลภ ใจนา)
นายช่างโยธาปฏิบัติงาน
รพ.58775

ตรวจสอบ :

(นายสมพร อัจฉกุล)
วิศวกรโยธา ส.ย.12239

ทำเนียบ :

ลงชื่อ

อนุมัติ :

ลงชื่อ

NOTE:

ใช้เครื่องมือคำนวณแล้ว ทั่วไปใช้วิธีคำนวณ

REVISION :

NO. DATE

DESCRIPTION

DRAWING TITLE :

รูปคาน 3

SCALE :

DATE :

PLATE NO : TOTAL PLATES

A-11

52

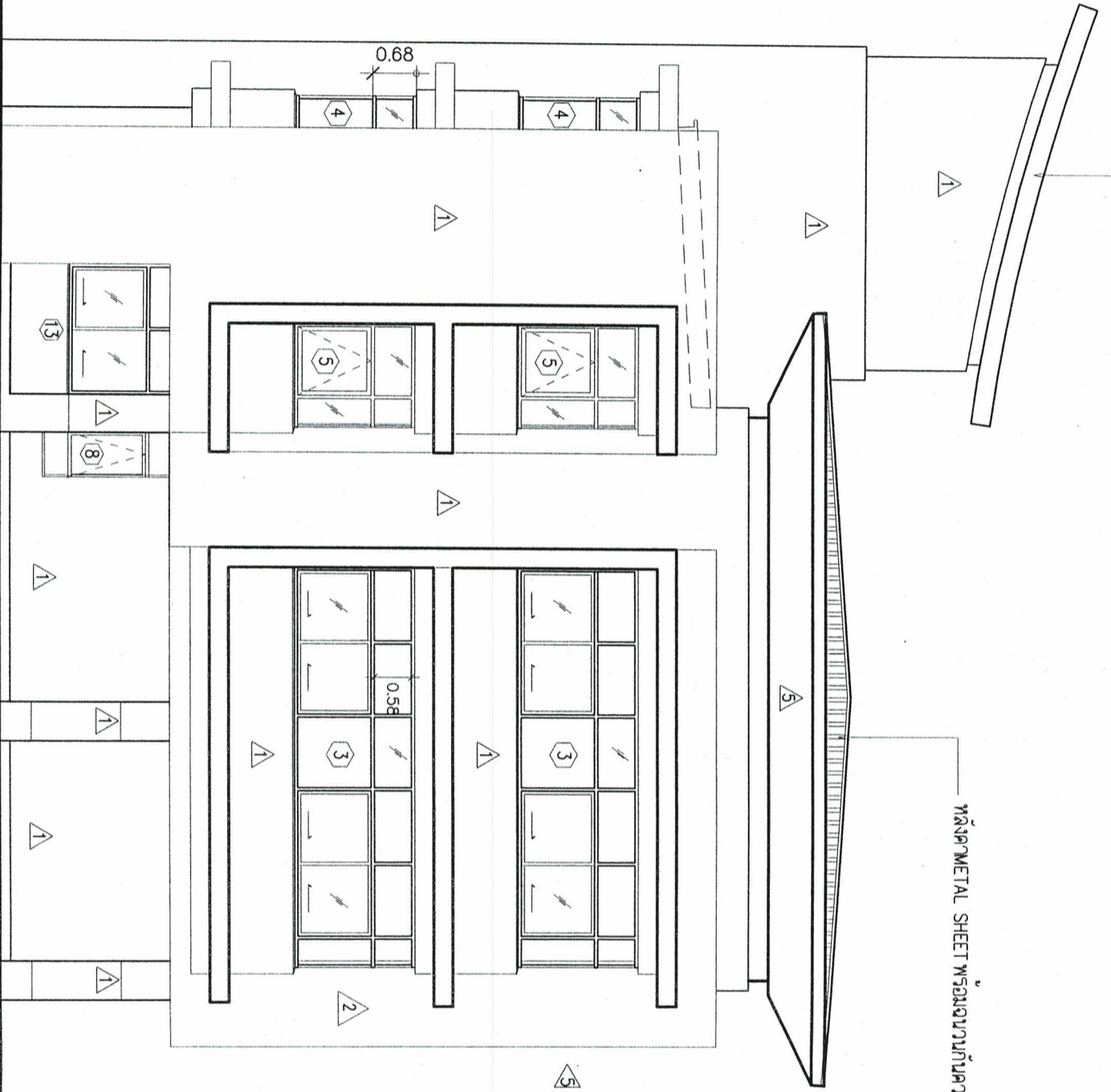

หลังคาMETAL SHEET พร้อมฉนวนกันความร้อนและกันเสียง FOAM

หลังคาMETAL SHEET พร้อมฉนวนกันความร้อนและกันเสียง FOAM

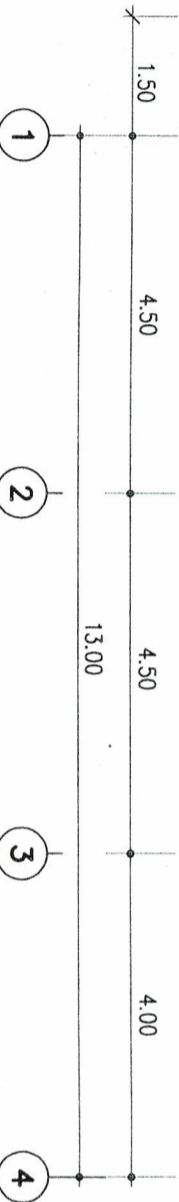

รูปคาน 3

มาตราส่วน 1 : 100

อำนาจออก

นางสาวชุตินาพร ทองขนิษฐกุล
ผู้อำนวยการโรงพยาบาลส่งเสริมสุขภาพตำบลเมืองใหม่

(นายบรมศกฤทธิ์ ชัดระสีมา)
นายแพทย์สาธารณสุขจังหวัดฯ ปฏิบัติราชการแทน
ผู้ว่าราชการจังหวัดสมุทรปราการ



โครงการ :

ก่อสร้าง รพ.สต. บางเมืองใหม่

สถานที่ก่อสร้าง :

หน่วยงานรับผิดชอบ :

ออกแบบ เขียนแบบ :

ลงชื่อ (นายทูลสุระ ใจมา) นายช่างโยธาปฏิบัติงาน
รณ.58775

ตรวจสอบ : (นายสมพร อัจฉกุล) วิศวกรโยธา สร.12239

เห็นชอบ :

ลงชื่อ ()
อนุมัติ :

ลงชื่อ ()

NOTE: ()
วิศวกรโยธา สร.12239

REVISION :

NO. DATE

DESCRIPTION

DRAWING TITLE :

รูปตลับ 4

SCALE :

DATE :

PLATE NO. : TOTAL PLATES

A-13 52

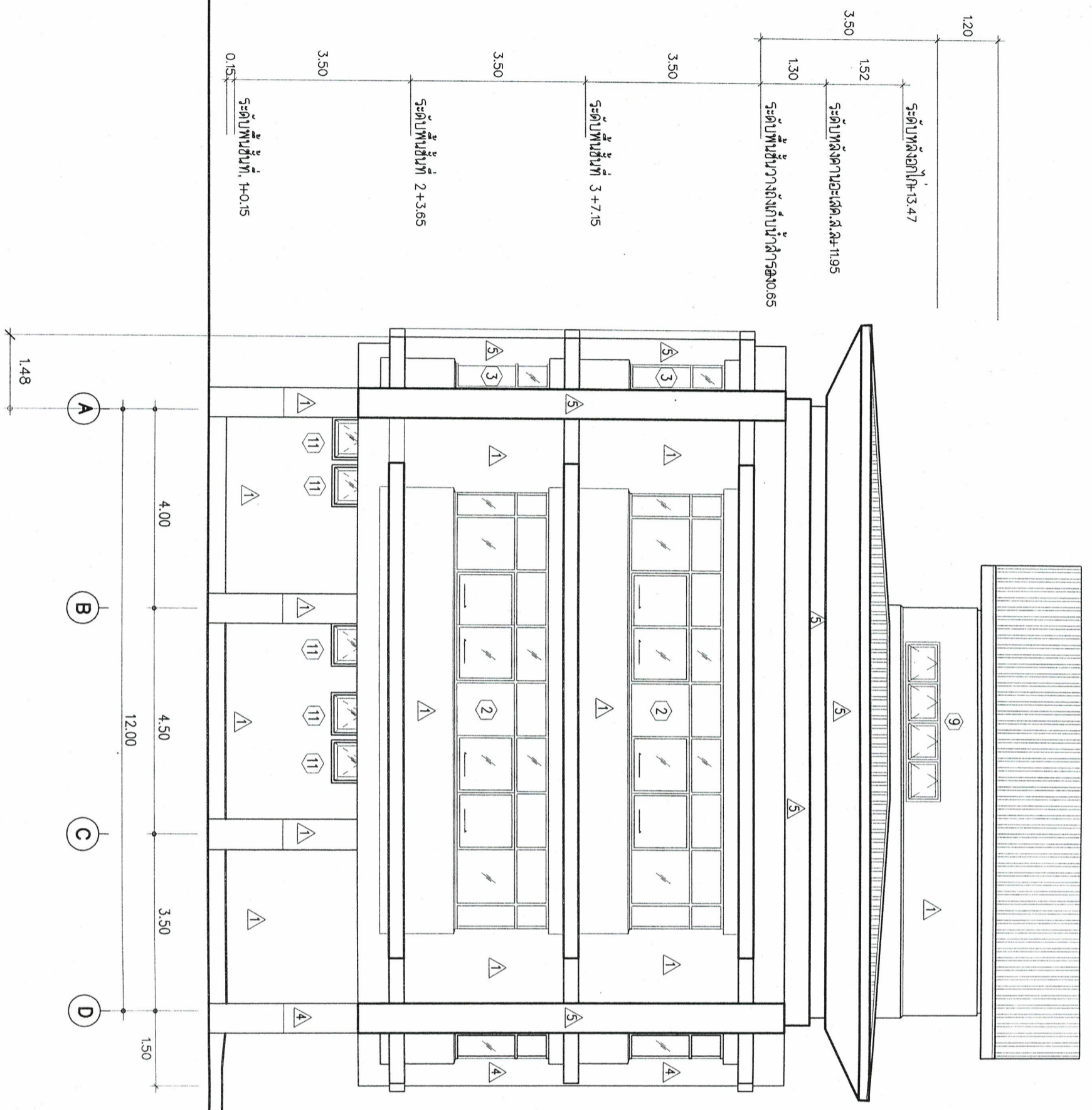

(นายบรรดฤทธิ์ ชัดชะสีมา)
นายแพทย์สาธารณสุขจังหวัดฯ ปฏิบัติราชการแทน
ผู้ว่าการการจังหวัดสมุทรปราการ

ชำนาญการ

นางสาวชลาพร ทองขุมพูน
นางสาวชลาพร ทองขุมพูน
วิศวกรโยธา สร.12239

รูปตลับ 4
มาตราส่วน 1 : 100



หลัง METAL SHEET พร้อมฉนวนกันความร้อนและกันเสียง PE FOAM

หลัง METAL SHEET พร้อมฉนวนกันความร้อนและกันเสียง PE FOAM

โครงหลังคาแบบชัชชย

รางน้ำและตะแนล

1600 ลิตร 1600 ลิตร 1600 ลิตร

ระดับหลังคาที่ +16.90

ระดับหลังคาที่ +15.65

ระดับพื้นชั้นวางถังเก็บน้ำสำรอง 80

ระดับพื้นชั้นห้องเก็บของ +11.00

2.33

2.80

13.45

ระดับหลังคาที่ +13.45

ระดับหลังคาที่ +12.30

ระดับพื้นชั้นห้องเก็บของ +11.00

3.50

ระดับพื้นชั้นที่ 3 +7.50

3.50

ระดับพื้นชั้นที่ 2 +4.00

3.50

ระดับพื้นชั้นที่ +0.50

0.15

0.35

1.20 4.00 4.50 4.50 1.50

4

3

2

1

11.00

ชำนาญกิจจ้อย

นางสาวชลาพร ทองสูงเนิน

ผู้ควบคุมการประกอบและติดตั้งระบบปรับอากาศ

รูปตัด	A - A
มาตราส่วน	1 : 100

(Handwritten signature)

(นายบรรณฤทธิ์ ชัดระสีนง)

นายแพทย์สาธารณสุขจังหวัดฯ ปฏิบัติราชการแทน

ผู้ว่าราชการจังหวัดสมุทรปราการ

โครงการ :

ก่อสร้าง รพ.สต. บางเมืองใหม่

สถานที่ก่อสร้าง :

หน่วยงานรับผิดชอบ :

ออกแบบ เขียนแบบ :

ลงชื่อ (นายพิสิษฐ์ ใจนง)

นายช่างโยธาปฏิบัติงาน
รย.58775

ตรวจสอบ :

ลงชื่อ (นายสมพร อึ้งถนง)

วิศวกรโยธา รย.12239

เห็นชอบ :

ลงชื่อ

อนุมัติ :

ลงชื่อ

NOTE:

โปรดอ่านคำอธิบายแปลที่หน้าใช้วิธีคำนวณ

REVISION :

NO. DATE

DESCRIPTION

DRAWING TITLE :

รูปตัด A - A

SCALE :

DATE :

PLATE NO : TOTAL PLATES

A-14

52

หลัง METAL SHEET พร้อมฉนวนกันความร้อนและกันเสียง FOAM



1.80

กรุฝ้าเพดานนิยมคอมโพสิทรีดเจอร์ราคาหลัก
การติดตั้งตามกรรมวิธีของบริษัทผู้ผลิต (กำหนดลิ้นภายในหลัง)

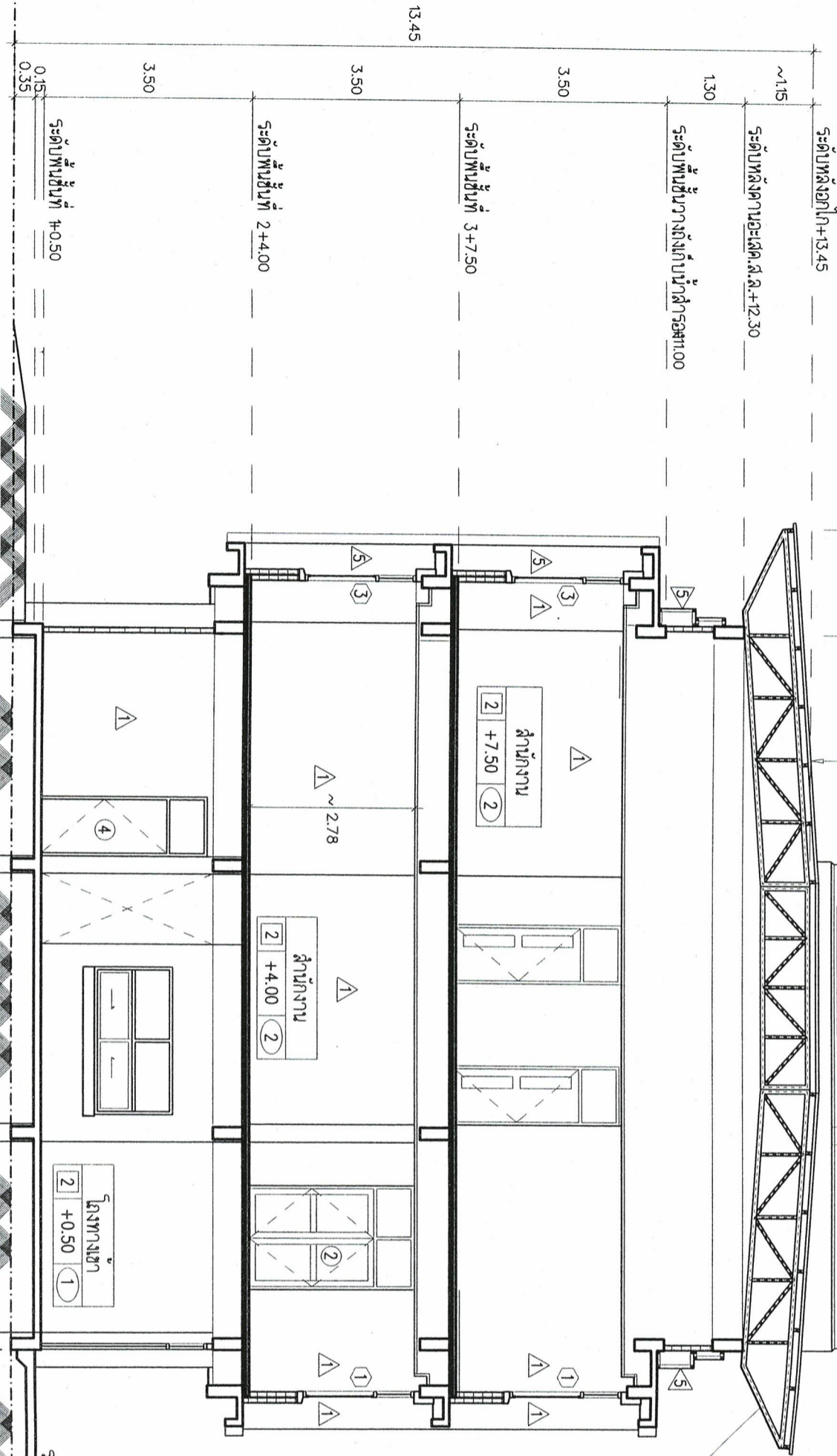

ตำแหน่งผู้ถือธง

นางสาวชฎาทิพร ทองบุญชูชาติ
ผู้รับผิดชอบโครงการและควบคุมการดำเนินงาน

รูปตัด	B - B
มาตราส่วน	1 : 100

(Handwritten signature)

(นายบรรณฤทธิ์ ชัดศรีสิงหา)
นายแพทย์สาธารณสุขจังหวัดฯ ปฏิบัติราชการแทน
ผู้อำนวยการจังหวัดสมุทรปราการ



โครงการ :

ก่อสร้าง รพ.สต. บางมดองใหม่

สถานที่ก่อสร้าง :

หน่วยงานรับผิดชอบ :

ออกแบบ เขียนแบบ :

ลงชื่อ (นายพัลลภ ชัยวงค์)
นายช่างโยธาปฏิบัติงาน
ภย.58775

ตรวจสอบ :
ลงชื่อ (นายสมพร อัจฉกาน)
วิศวกรโยธา สย.12239

เห็นชอบ :

ลงชื่อ

อนุมัติ :

ลงชื่อ

NOTE:
ใช้ระดับพื้นดินตามแปลนพื้นที่ใช้ประโยชน์

REVISION :

NO. DATE

DESCRIPTION

DRAWING TITLE :

รูปตัด B - B

SCALE :

DATE :

PLATE NO : TOTAL PLATES

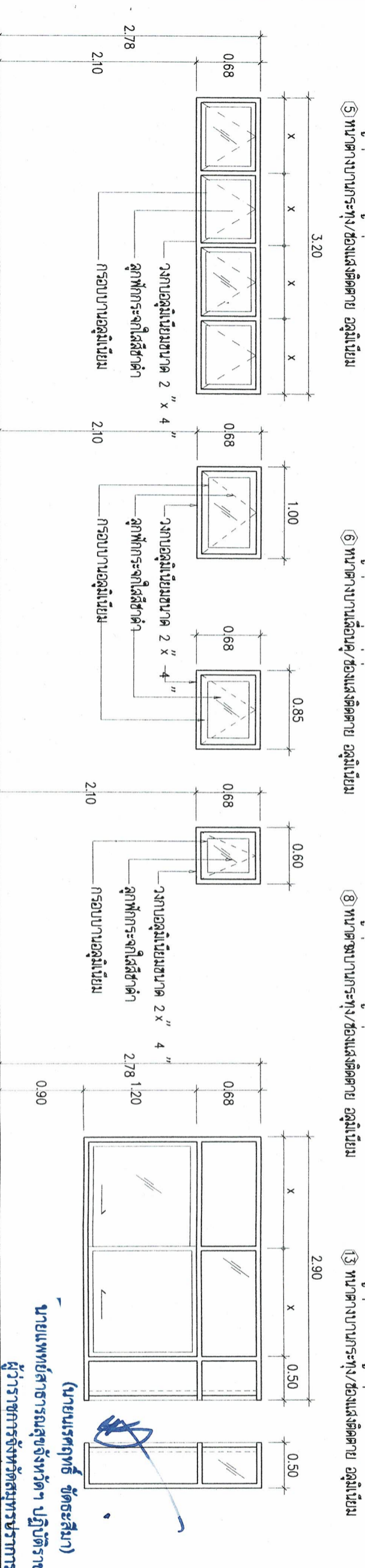
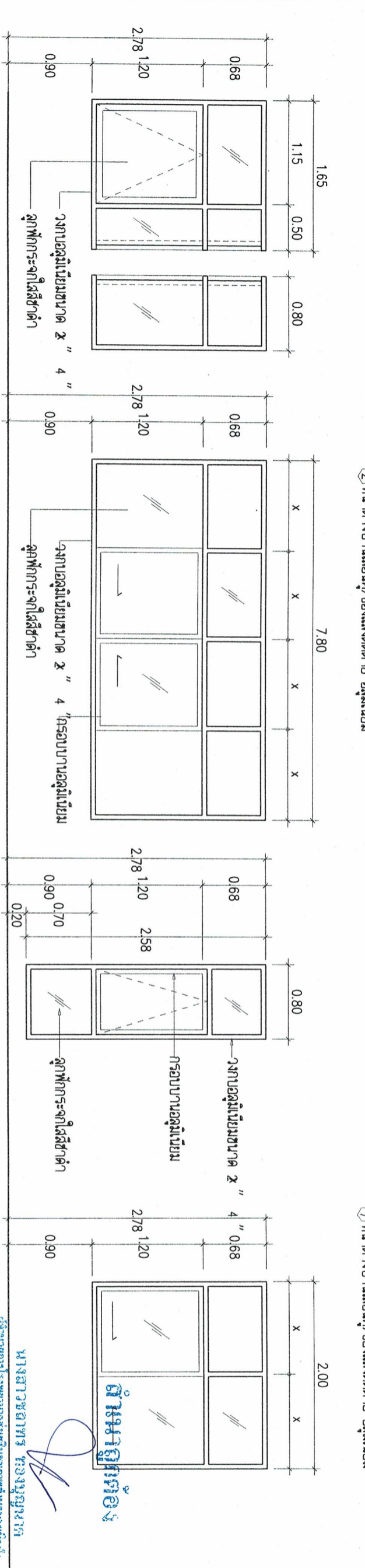
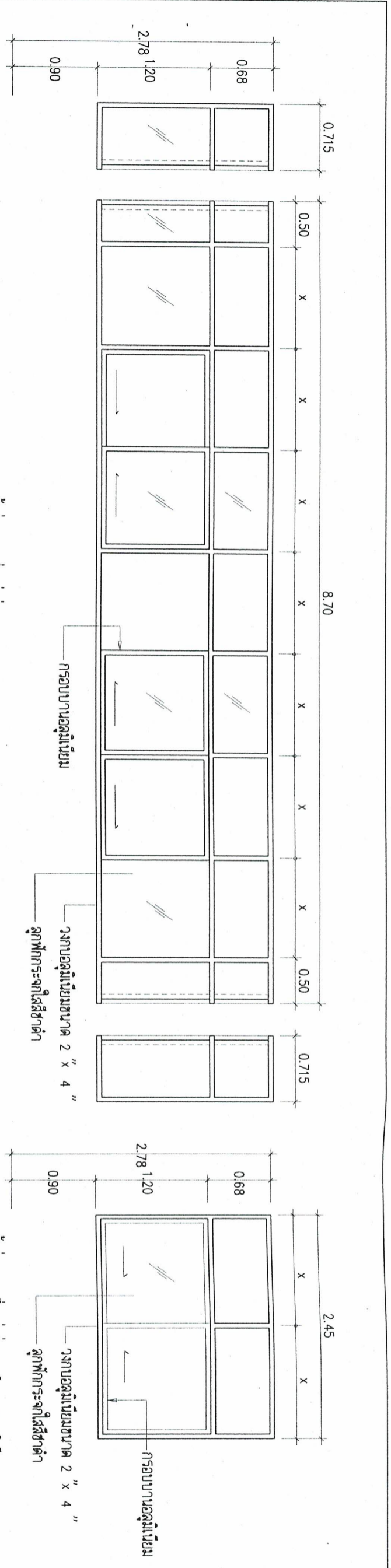

① หน้าต่างบานเลื่อนคู่/ช่องแสงติดตาย อลูมิเนียม
 ② หน้าต่างบานเลื่อนคู่/ช่องแสงติดตาย อลูมิเนียม
 ③ หน้าต่างบานกระจก/ช่องแสงติดตาย อลูมิเนียม
 ④ หน้าต่างบานเลื่อนคู่/ช่องแสงติดตาย อลูมิเนียม
 ⑤ หน้าต่างบานกระจก/ช่องแสงติดตาย อลูมิเนียม
 ⑥ หน้าต่างบานเลื่อนคู่/ช่องแสงติดตาย อลูมิเนียม
 ⑦ หน้าต่างบานเลื่อนคู่/ช่องแสงติดตาย อลูมิเนียม
 ⑧ หน้าต่างบานกระจก/ช่องแสงติดตาย อลูมิเนียม
 ⑨ หน้าต่างบานกระจก/ช่องแสงติดตาย อลูมิเนียม
 ⑩ หน้าต่างบานกระจก/ช่องแสงติดตาย อลูมิเนียม
 ⑪ หน้าต่างบานกระจก/ช่องแสงติดตาย อลูมิเนียม
 ⑫ หน้าต่างบานกระจก/ช่องแสงติดตาย อลูมิเนียม

นางสาวชัชวาลพร อธิษฐานกุล
 ผู้ควบคุมงานช่าง
 นายแพทย์สาธารณสุขจังหวัดฯ ปฏิบัติราชการ
 ผู้อำนวยการจังหวัดสมุทรปราการ
 ชัยชาญประวีร์ หน้าที่ช่าง 2
 (นายมนตรีฤทธิ์ ชัดตระสิมา)
 นายแพทย์สาธารณสุขจังหวัดฯ ปฏิบัติราชการ
 ผู้อำนวยการจังหวัดสมุทรปราการ

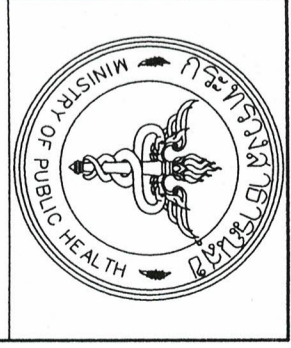

โครงการ : ก่อสร้าง รพ.สต. บางเมืองใหม่

สถานที่ก่อสร้าง : _____

หน่วยงานรับผิดชอบ : _____

ออกแบบ เขียนแบบ : _____

ลงชื่อ (นายพัลลภ ใจมา)
 นายช่างโยธาปฏิบัติงาน
 รย.58775

ตรวจสอบ : _____

ลงชื่อ (นายสมพร ชัยฉกรรจ์)
 วิศวกรโยธา รย.12239

เห็นชอบ : _____

ลงชื่อ _____

อนุมัติ : _____

NOTE: ใช้อัตราส่วนที่กำกับบนแผ่น หมดให้ใช้ตามแบบ

REVISION : _____

NO. DATE

DESCRIPTION

DRAWING TITLE : _____

ขยายประตู หน้าต่าง 2

DATE : _____

PLATE NO : TOTAL PLATES

A-17 52

ผู้เขียน: ธีรภัทร ธีรภัทร 9 มม. ชั้นต้นขึ้นต้นโครงการที่บาร์ เหล็กชุบ
 สังกะสีเคลือบสีขาว ขนาด 0.80 x 1.20 ม. ทาสีน้ำพลาสติก

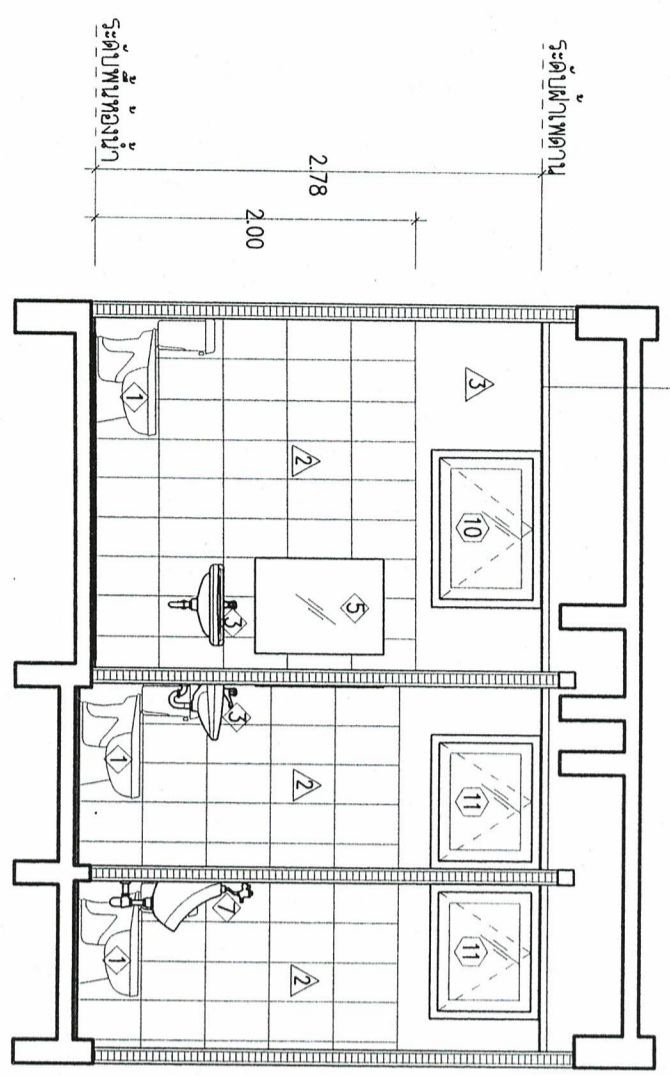

แบบขยายห้องน้ำ-ส่วน 1
 รูปตัด 1 1:50

ผู้เขียน: ธีรภัทร ธีรภัทร 9 มม. ชั้นต้นขึ้นต้นโครงการที่บาร์ เหล็กชุบ
 สังกะสีเคลือบสีขาว ขนาด 0.80 x 1.20 ม. ทาสีน้ำพลาสติก

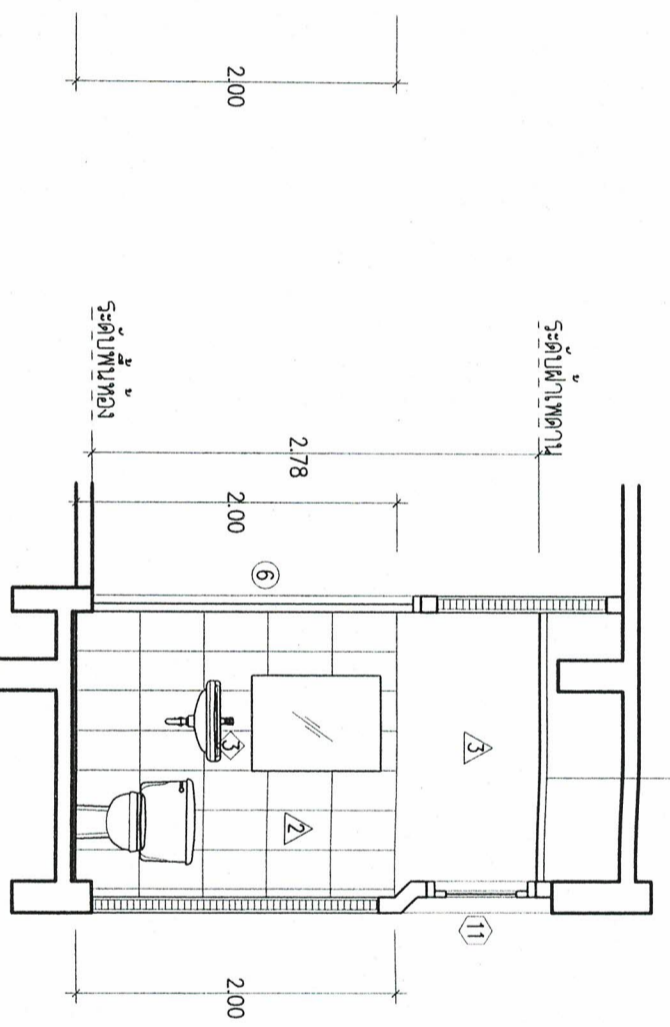

แบบขยายห้องน้ำ-ส่วน 1
 รูปตัด 2 1:50

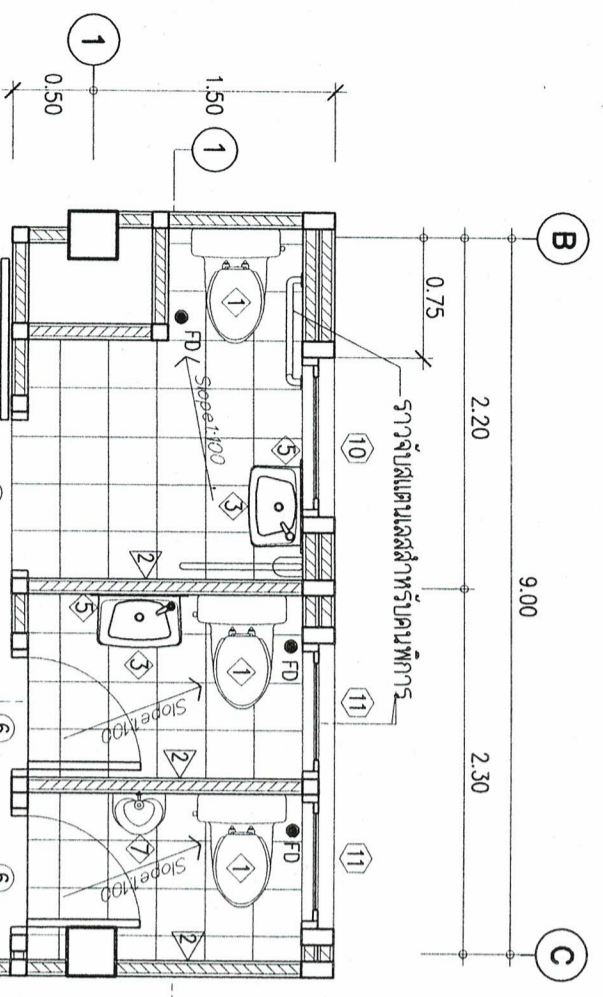

แบบขยายห้องน้ำ-ส่วน 1
 แบบลง 1:50

แบบขยายราวและत्मนล 1

หมายเหตุ

อุปกรณ์ราวทรงตัวทำจากสแตนเลส Ø 4 ซม.
 ยึดด้วยนอตและทุกโลหะต้องทาสีและ 3 จุดโดยใช้นอตยาวไม่น้อยกว่า 1/2"
 รูปแบบสามารถปรับเปลี่ยนได้ตามความเหมาะสมทางโครงสร้างหรือผู้ดูแลระบบ
 หรือผู้ควบคุมงานก่อนดำเนินการติดตั้ง

แบบขยายราวและत्मนล 2

แบบขยายราวและत्मนล 3

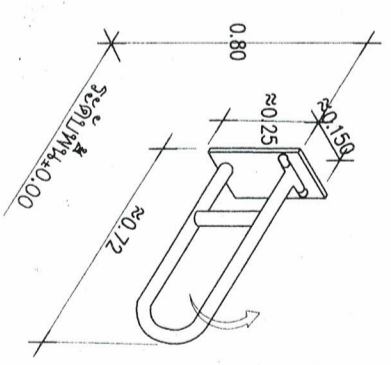
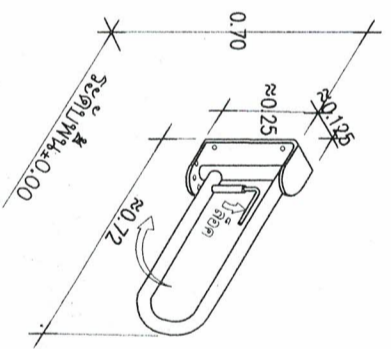
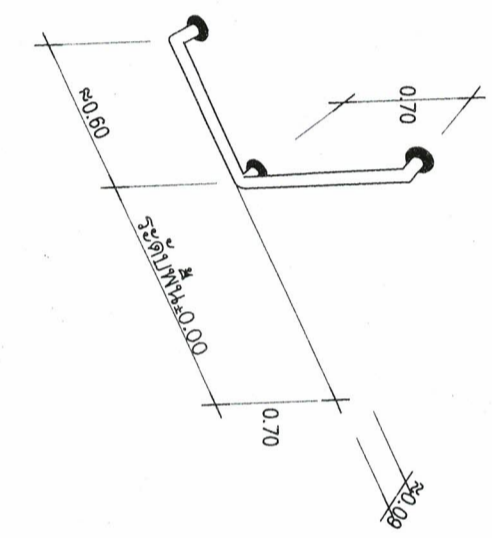

ท่านผู้ถือ

นางสาวชัชวาลย์ พงษ์สุวรรณ์
 วิศวกร
 บริษัท อีเอสเอส จำกัด
 15

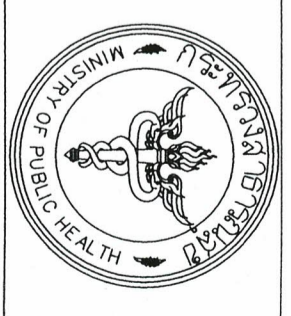

โครงการ :	ก่อสร้าง รพ.สต. บางเมืองใหม่
สถานที่ก่อสร้าง :	
หน่วยงานรับผิดชอบ :	
ออกแบบ เขียนแบบ :	
ลงชื่อ (นายพัลลภ ใจมาก) นายช่างโยธาปฏิบัติงาน ทย.58775	
ตรวจสอบ :	
ลงชื่อ (นายสมพร อัจฉกาญ) วิศวกรโยธา ทย.12239	
ลงชื่อ	
อนุมัติ :	
ลงชื่อ	
NOTE:	
REVISION :	
NO. DATE	
DESCRIPTION	
DRAWING TITLE :	แบบขยายห้องน้ำ-ส่วน 1
SCALE :	
DATE :	
PLATE NO. TOTAL PLATES	A-18 52

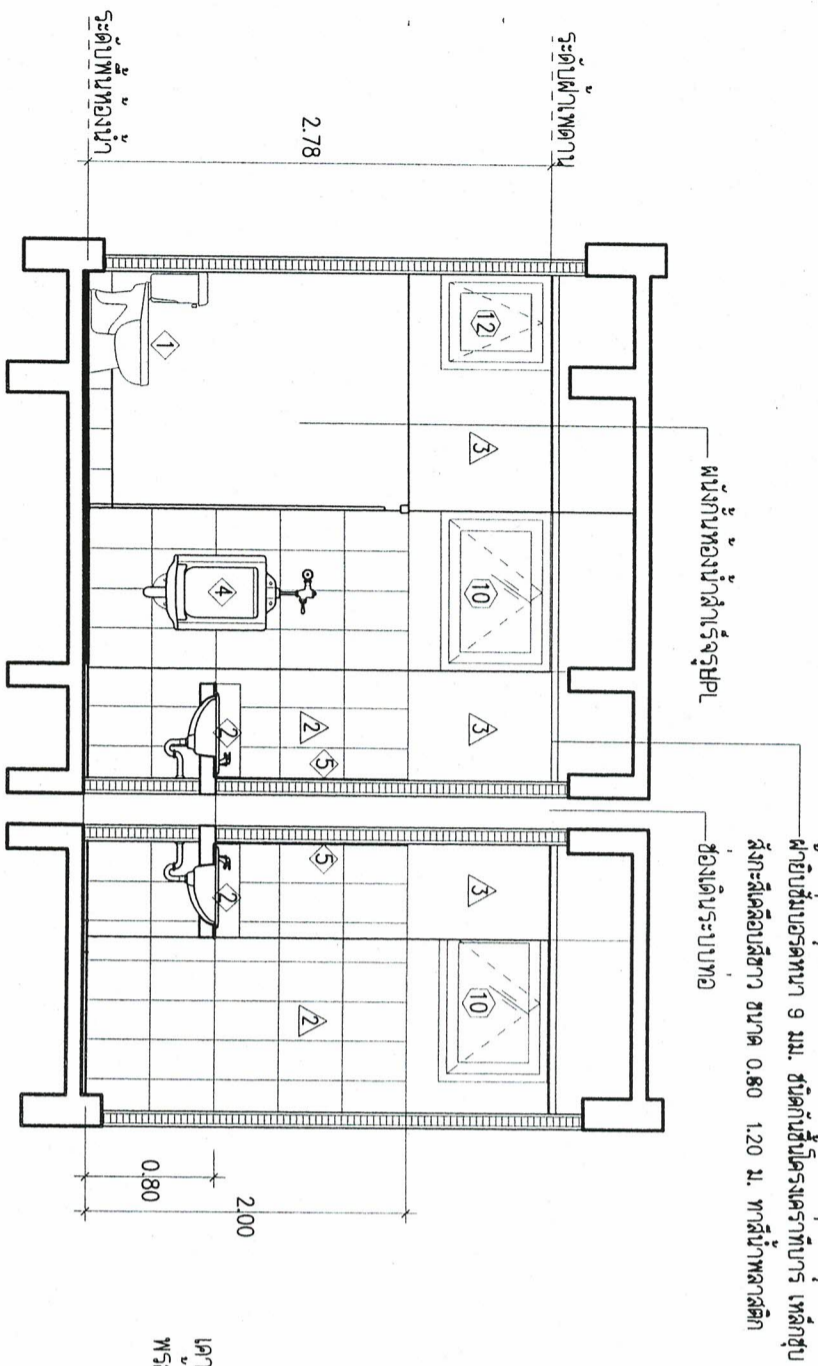

แบบขยายห้องน้ำ-ส่วน 2
รูปตัด 3 1 : 50

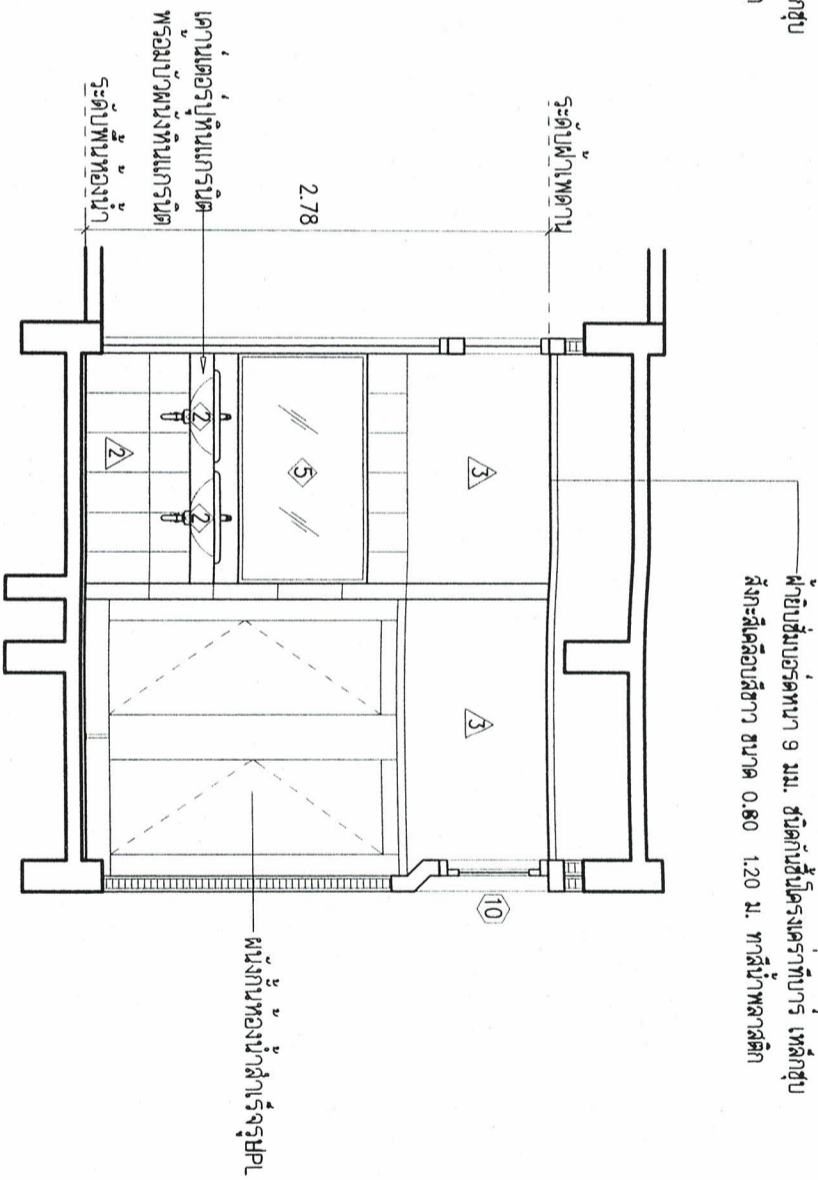

แบบขยายห้องน้ำ-ส่วน 2
รูปตัด 4 1 : 50

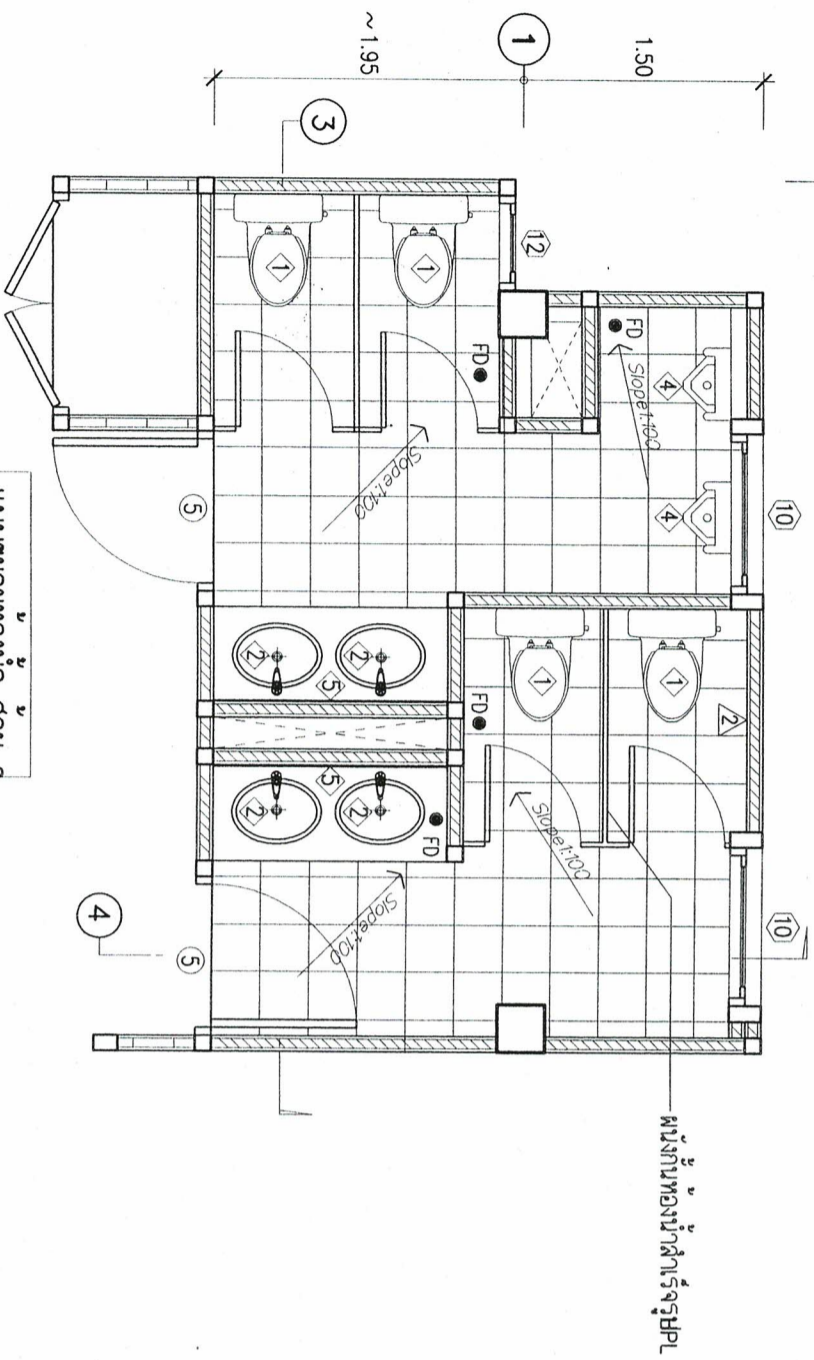

แบบขยายห้องน้ำ-ส่วน 2
แผนผัง 1 : 50

สัญลักษณ์	รายละเอียด
1	โถ้วมชักโครกนั่งราบพร้อมหมอน้ำ
2	อ่างล้างหน้าแบบวางตั้งบนเคาน์เตอร์
3	อ่างล้างหน้าแบบแขวนผนัง
4	โถ้วมชำระชายแบบแขวนผนัง ขนาดใหญ่
5	กระจกเงา
6	สายชำระ
7	โถ้วมชำระชายแบบแขวนผนัง ขนาดเล็ก

ชำนาญกุ่มอง

นางสาวชัชวาลพร ทองบุญเลิศ
ผู้อำนวยการโรงพยาบาลส่งเสริมสุขภาพตำบลเมืองใหม่

(นายบรรพตฤทธิ์ ชัดระสีนา)
นายแพทย์สาธารณสุขจังหวัดฯ ปฏิบัติราชการ

	
โครงการ :	ก่อสร้าง รพ.สต. บางเมืองใหม่
สถานที่ก่อสร้าง :	
หน่วยงานรับผิดชอบ :	
ออกแบบ เขียนแบบ :	
ลงชื่อ (นายพิสิษฐ์ ใจมา) นายช่างโยธาปฏิบัติงาน ๖๒.๕๘๗๗๕	
ตรวจสอบ :	
ลงชื่อ (นายสมพร อัจฉกุล) วิศวกรโยธา สข.๑๒๒๓๙	
เห็นชอบ :	
ลงชื่อ ()	
อนุมัติ :	
ลงชื่อ ()	
NOTE:	ใช้วัสดุตามที่กำหนดในแปลน ห้ามใช้วัสดุจากนอก
REVISION :	
NO. DATE	
DESCRIPTION	
DRAWING TITLE :	แบบขยายห้องน้ำ-ส่วน 2
SCALE :	
DATE :	
PLATE NO. TOTAL PLATES	๕๒

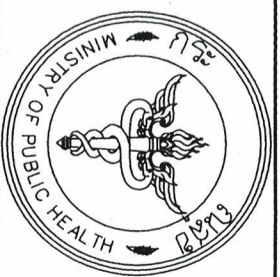

โครงการ :

ก่อสร้าง รพ.สต. บางเมืองใหม่

สถานที่ก่อสร้าง :

หน่วยงานรับผิดชอบ :

ออกแบบ เขียนแบบ :

ลงชื่อ

(นายทูลสิทธิ์ ใจมา)
นายช่างโยธาปฏิบัติงาน
ภย.58775

ตรวจสอบ :

(นายสมพร อัจฉกา)
วิศวกรโยธา สย.12239

กำกับ :

ลงชื่อ

อนุมัติ :

ลงชื่อ

NOTE:
ใช้เส้นลวดที่กำหนดเป็นเส้น ห้ามใช้วิธีสร้างแบบ

REVISION :

NO. | DATE

DESCRIPTION

DRAWING TITLE :

แปลนขยายบันได ST-1 ชั้นที่ 1

SCALE :

DATE :

PLATE NO : TOTAL PLATES

A-20 52

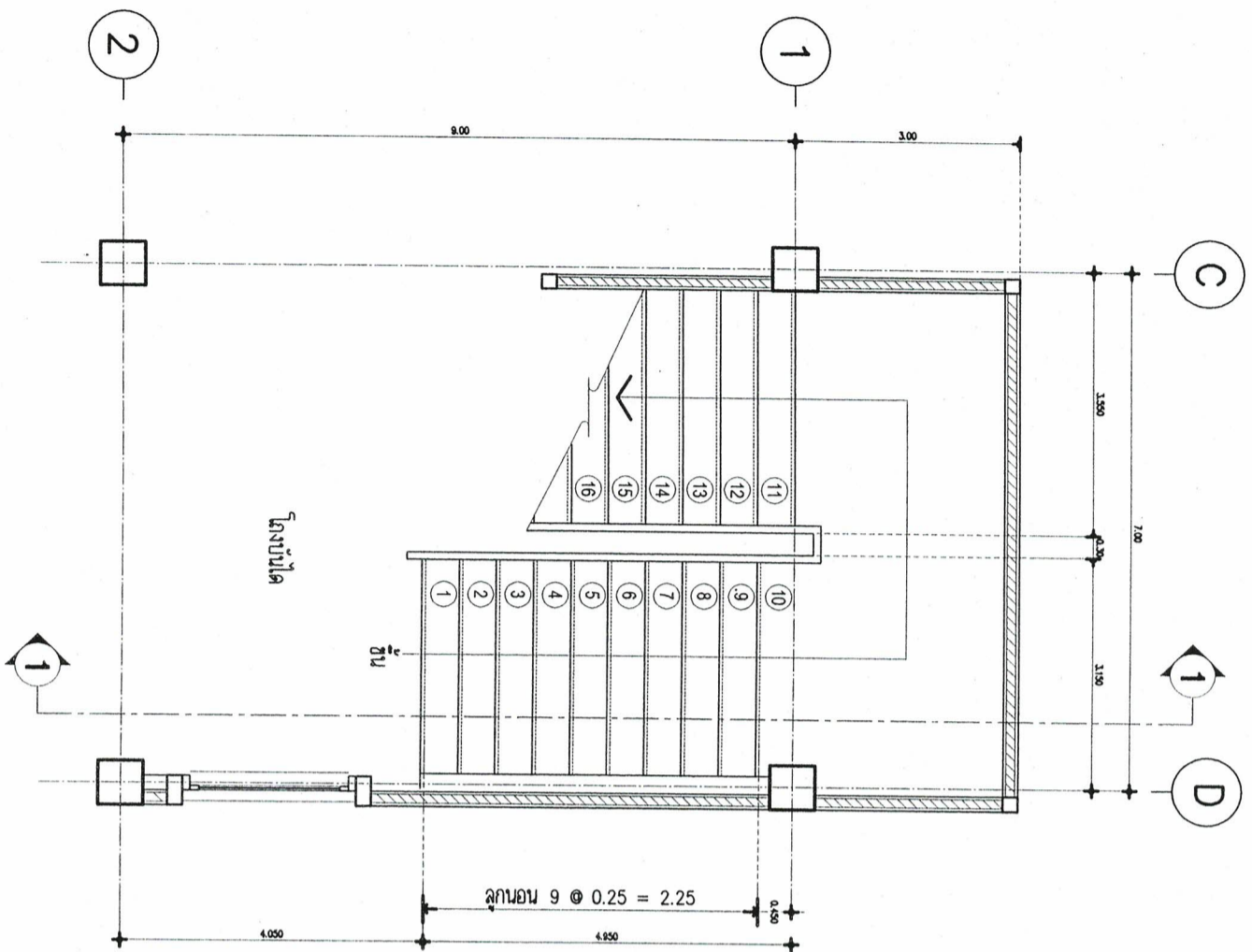

แปลนขยายบันได ST-1 ชั้นที่ 1
แปลน 1 : 50

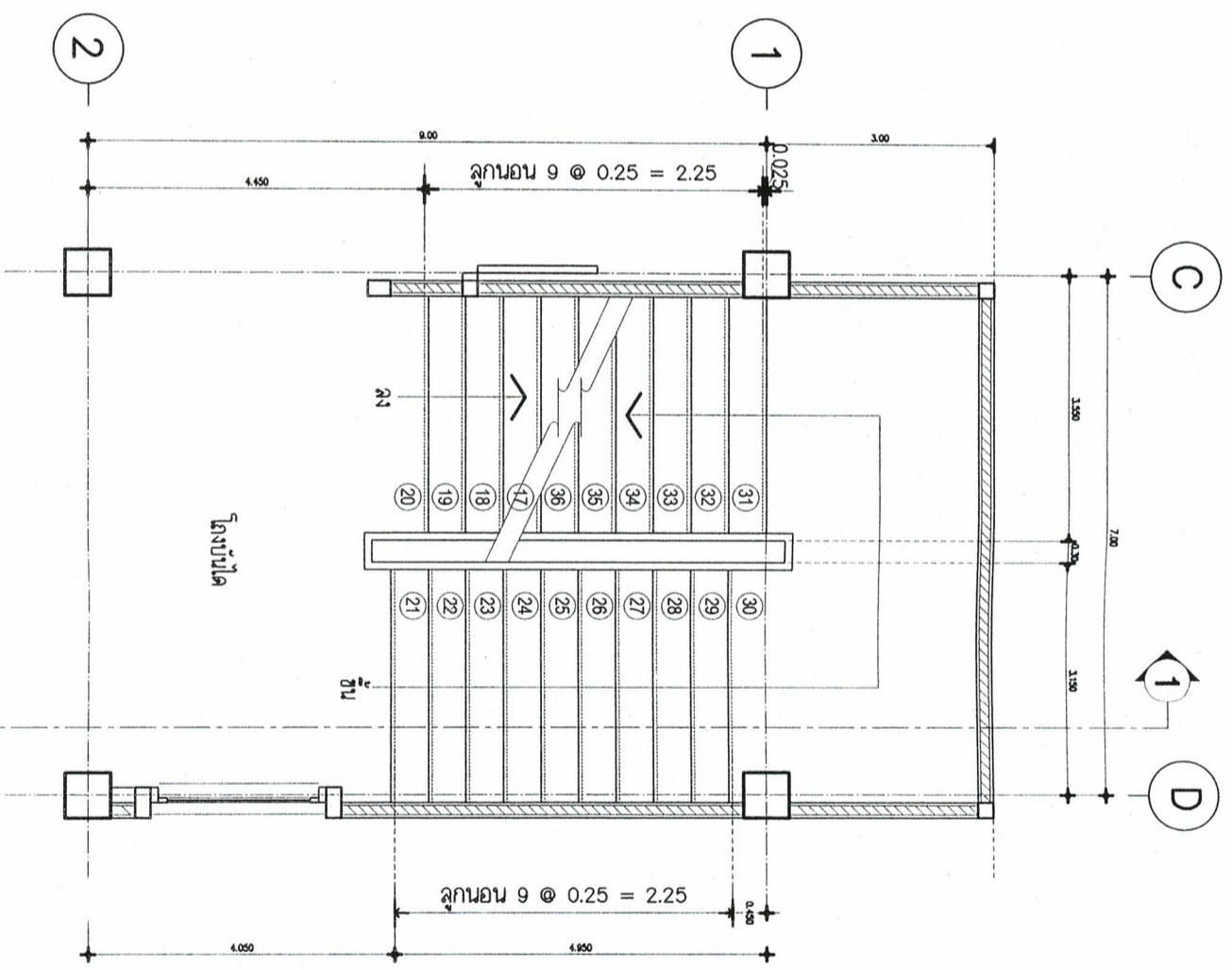

แปลนขยายบันได ST-1 ชั้นที่ 2
แปลน 1 : 50

(นายบรรณฤทธิ์ ชัดชะสีมา)
นายแพทย์สาธารณสุขจังหวัดฯ ปฏิบัติราชการแทน
ผู้อำนวยการจังหวัดสมุทรปราการ

อำนาจอนุมัติ

นางสาวชลาพร ทองบุญนาค
ผู้อำนวยการโรงพยาบาลส่งเสริมสุขภาพตำบลเมืองใหม่

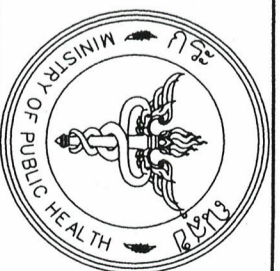

โครงการ :

ก่อสร้าง รพ.สต. บางเมืองใหม่

สถาปัตย์โครงสร้าง :

ทนายงานรับแปลตอม :

ออกแบบ เขียนแบบ :

ลงชื่อ (นายทศสิทธิ์ ใจมาก)
นายช่างโยธาปฏิบัติงาน
รย.58775

ตรวจสอบ :
ลงชื่อ (นายสมพร อัจฉกาญ)
วิศวกรโยธา รย.12239

เห็นชอบ :

ลงชื่อ

อนุมัติ :

ลงชื่อ

NOTE:
ใช้ระดับตามที่กำหนดเป็นค่า ห้ามใช้วิธีวัดจากระดับ

REVISION :
NO. DATE

DESCRIPTION

DRAWING TITLE :

แปลนขยายบันได ST-1 ชั้นที่ 3

SCALE :

DATE :

PLATE NO : TOTAL PLATES

A-21 52

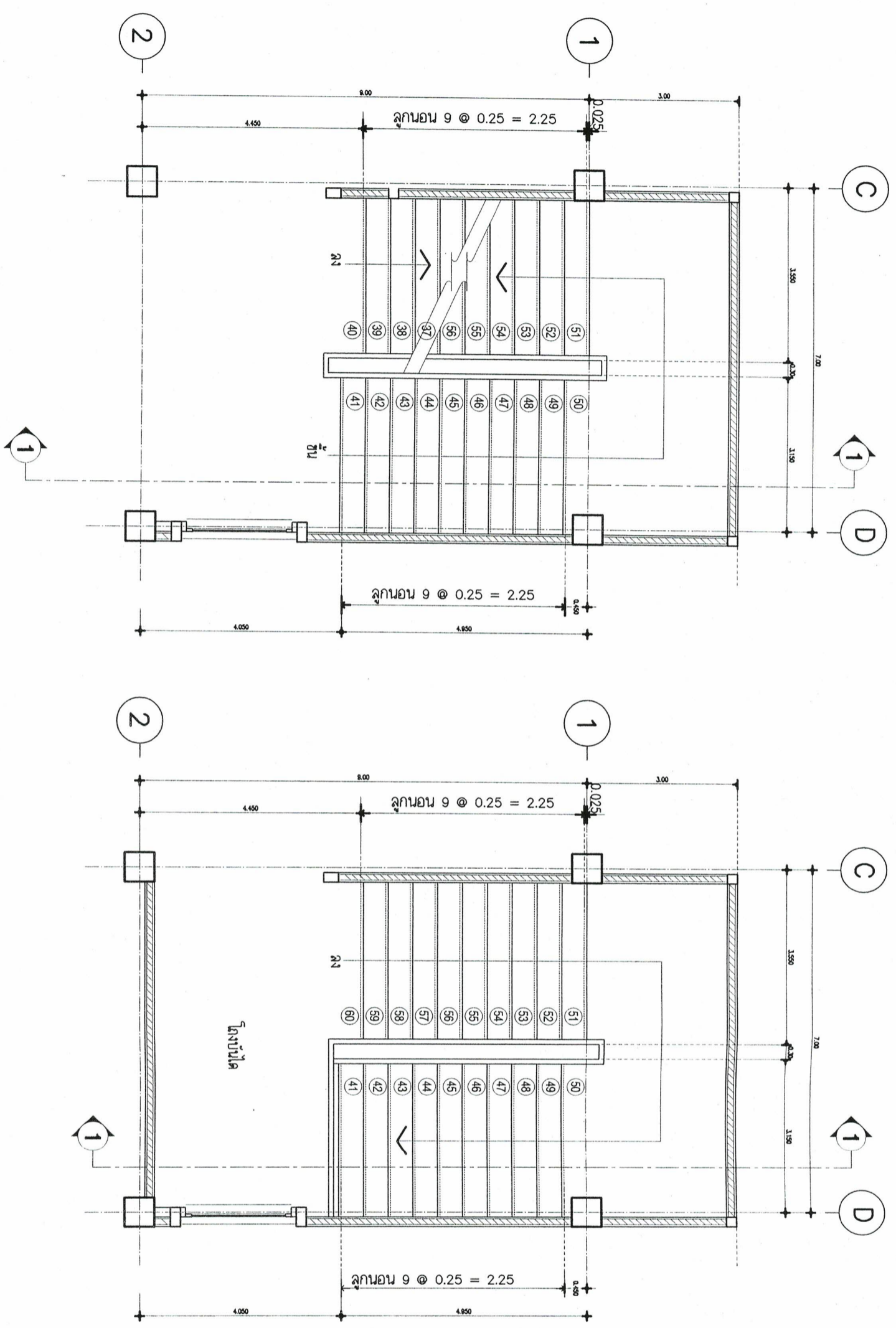

แปลนขยายบันได ST-1 ชั้นที่ 3
แบบลง

แปลนขยายบันได ST-1 ชั้นที่ 3 ของ
แบบลง

(นายบรรณฤทธิ์ ชัดระสีมา)
นายแพทย์สาธารณสุขจังหวัดฯ ปฏิบัติราชการแทน
ผู้ว่าราชการจังหวัดสมุทรปราการ

อำนาจสิทธิ์

นางสาวชลาภกร ทองบุญนาค
ผู้อำนวยการโรงพยาบาลส่งเสริมสุขภาพตำบลบางเมืองใหม่

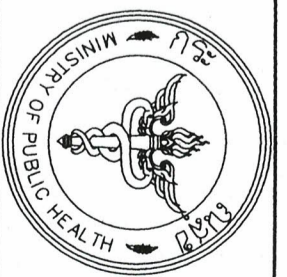

โครงการ :

ก่อสร้าง รพ.สต. บางเมืองใหม่

สถานที่ก่อสร้าง :

หน่วยงานรับผิดชอบ :

ออกแบบ เขียนแบบ :

ลงชื่อ
(นายพิศุทธิ์ ใจงา)
นายช่างโยธาปฏิบัติงาน
รย.58775

ตรวจลงชื่อ :
ลงชื่อ
(นายสมพร อัจฉกษ)
วิศวกรโยธา สย.12239

เห็นชอบ :

ลงชื่อ

อนุมัติ :

ลงชื่อ

NOTE:
ใช้เส้นบอกตำแหน่งเหล็ก ห้ามใช้ริ้วจากแบบ

REVISION :

NO. DATE

DESCRIPTION

DRAWING TITLE :

SCALE :

DATE :

PLATE NO : TOTAL PLATES

A-22

52

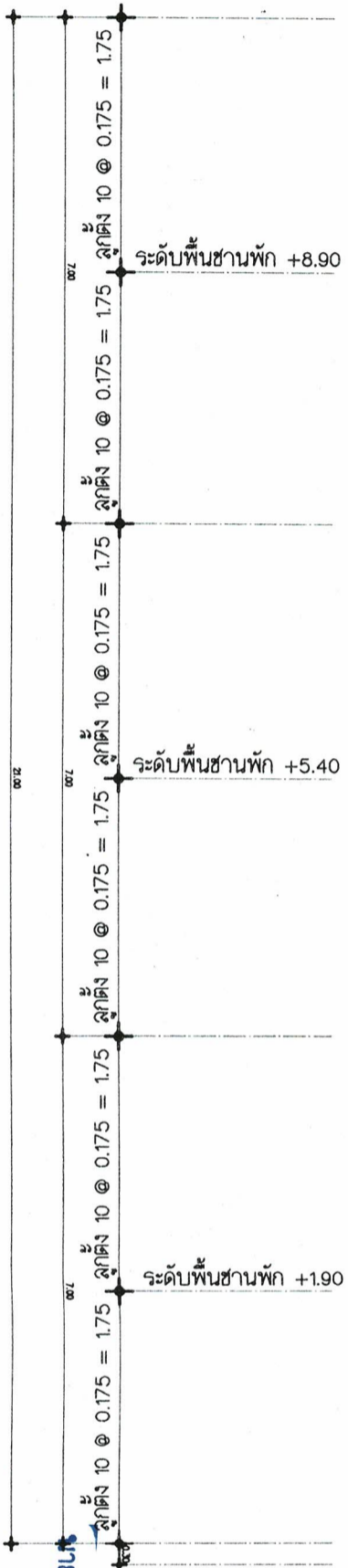
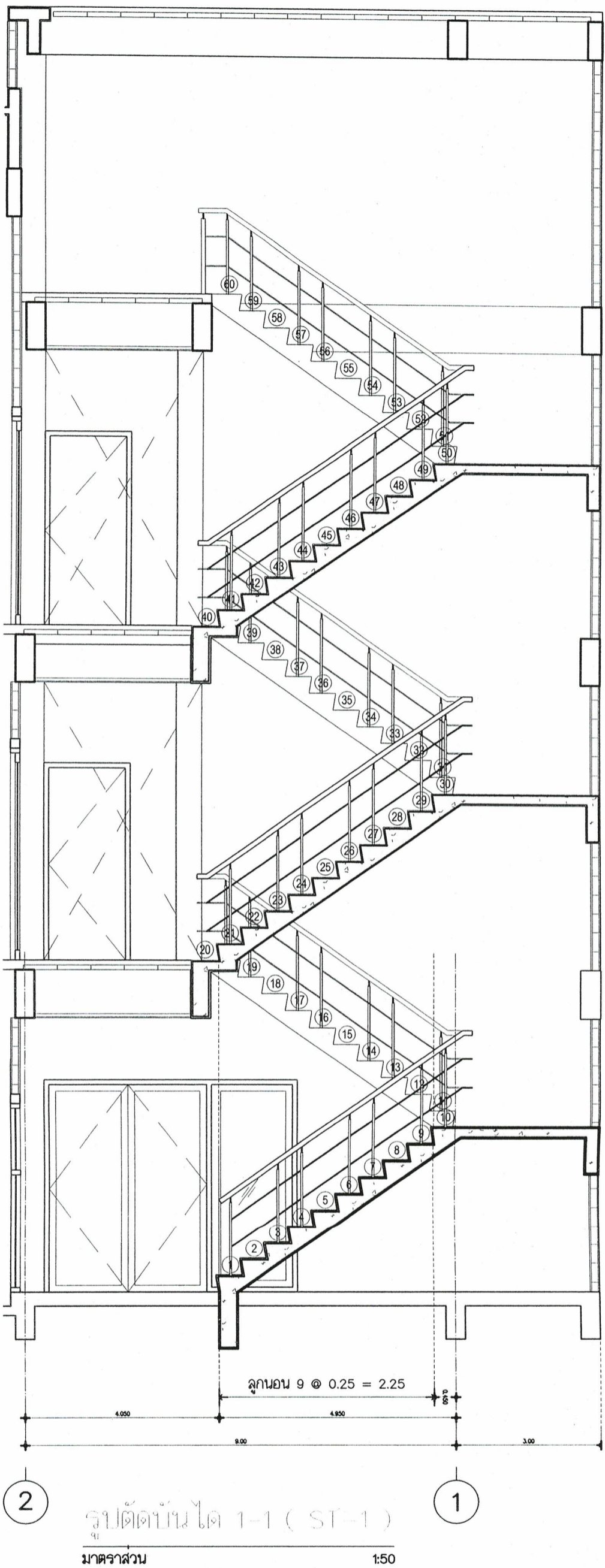

ชำนาญการ

ผู้ว่าราชการจังหวัดขอนแก่น
(นายประยงค์ ชัยมงคล)

(Handwritten signature)

นางสาวสุภาวดี หรือ นงนุช
นางสาวสุภาวดี หรือ นงนุช
นางสาวสุภาวดี หรือ นงนุช



โครงการ :

ก่อสร้าง รพ.สต. บางมดใหม่

สถานที่ก่อสร้าง :

หน่วยงานรับผิดชอบ :

ออกแบบ เขียนแบบ :

ลงชื่อ

(นายพลสินธุ์ ใจมาก)
นายช่างโยธาปฏิบัติงาน
ภ.ย.58775

ตรวจออกแบบ :

ลงชื่อ
(นางสมพร อึ้งอุกษา)
วิศวกรโยธา สย.12239

เห็นชอบ :

ลงชื่อ

อนุมัติ :

ลงชื่อ

NOTE:
ใช้ระบบทำทาบเหล็ก สำหรับใช้รับน้ำหนัก

REVISION :

NO. DATE

DESCRIPTION

DRAWING TITLE :

ขยายบันไดลง

SCALE :

DATE :

PLATE NO : TOTAL PLATES

A-23 52

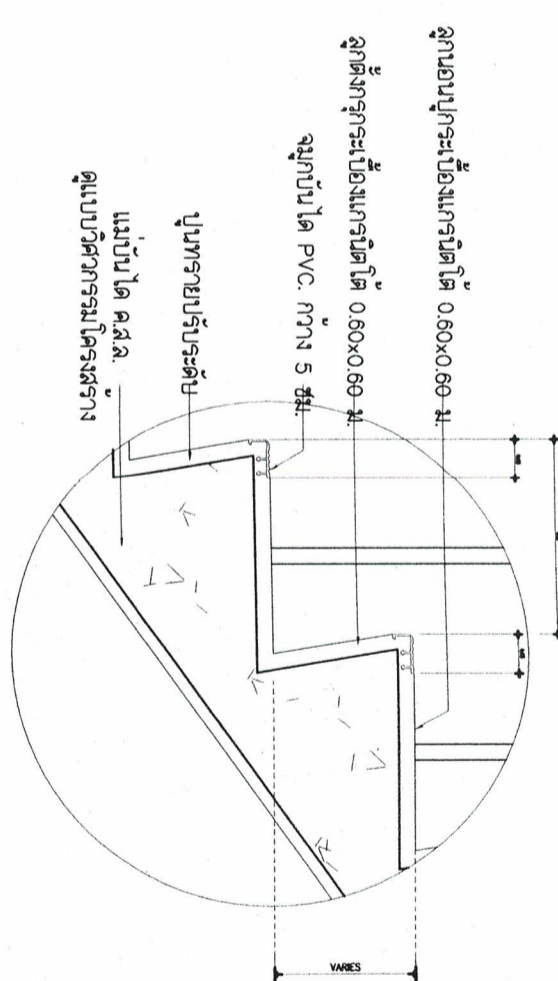

แบบขยาย TOP ลูกตั้ง-ลูกอมบ บันนัฒ
มาตราส่วน 1 : 10

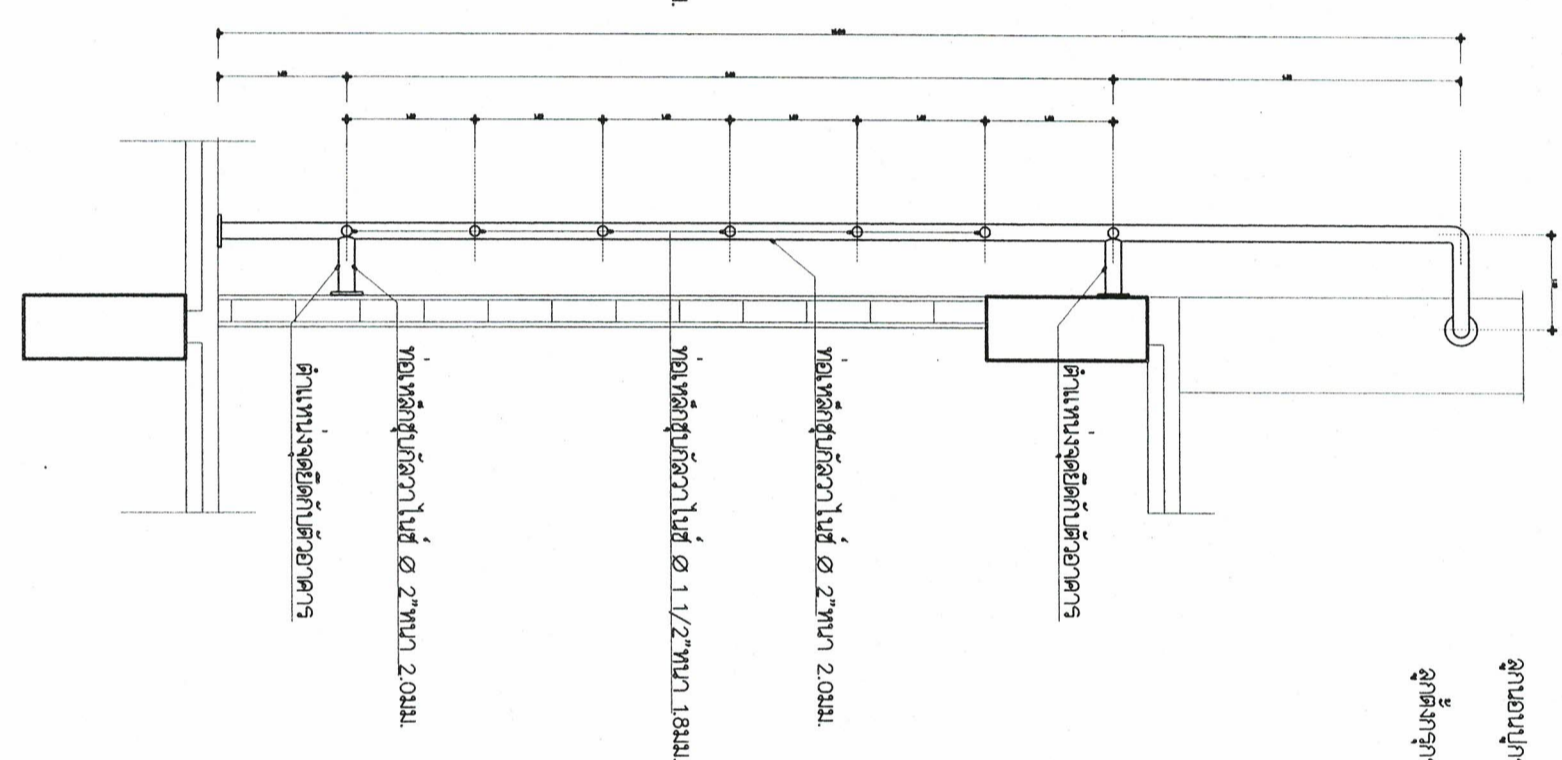

รูปตัด บันนัฒ
มาตราส่วน 1 : 25

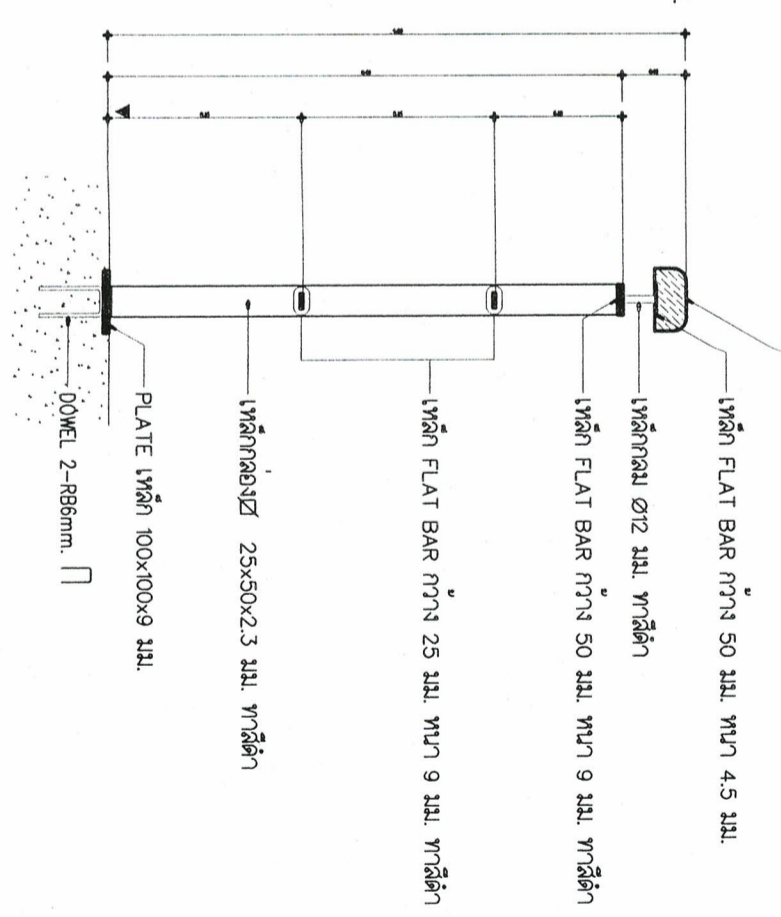

แบบขยายราวระบียง , ราวบันนัฒ
มาตราส่วน 1 : 10

แบบขยายบันนัฒ
มาตราส่วน 1 : 25

ตำแหน่งถูกต้อง

นางสาวชฎาพร ทองมณีคุณ
ผู้อำนวยการโรงพยาบาลส่งเสริมสุขภาพตำบลบางมดใหม่

นายแพทย์ศุภสารณสุขจังหวัดจันทบุรี ปฏิบัติราชการแทน
ผู้อำนวยการจังหวัดจันทบุรี



โครงการ :

ก่อสร้าง รพ.สต. บางเมืองใหม่

สถาปัตย์ก่อสร้าง :

หน่วยงานรับผิดชอบ :

ออกแบบ เขียนแบบ :

ลงชื่อ (นายพิสิษฐ์ ใจมา)
นายช่างโยธาปฏิบัติงาน
ถ.58775

ตรวจสอบ :
ลงชื่อ (นายสมพร อัจฉกาจ)
วิศวกรโยธา สย.12239

เห็นชอบ :

ลงชื่อ
()
อนุมัติ :
()
ลงชื่อ
()

NOTE:
ใช้เครื่องมือจากแบบแปลน ห้ามใช้วิธีคำนวณ

REVISION :	
NO.	DATE
DESCRIPTION	
DRAWING TITLE :	

แบบฐานราก

SCALE :

DATE :

PLATE NO : TOTAL PLATES

S-01

52

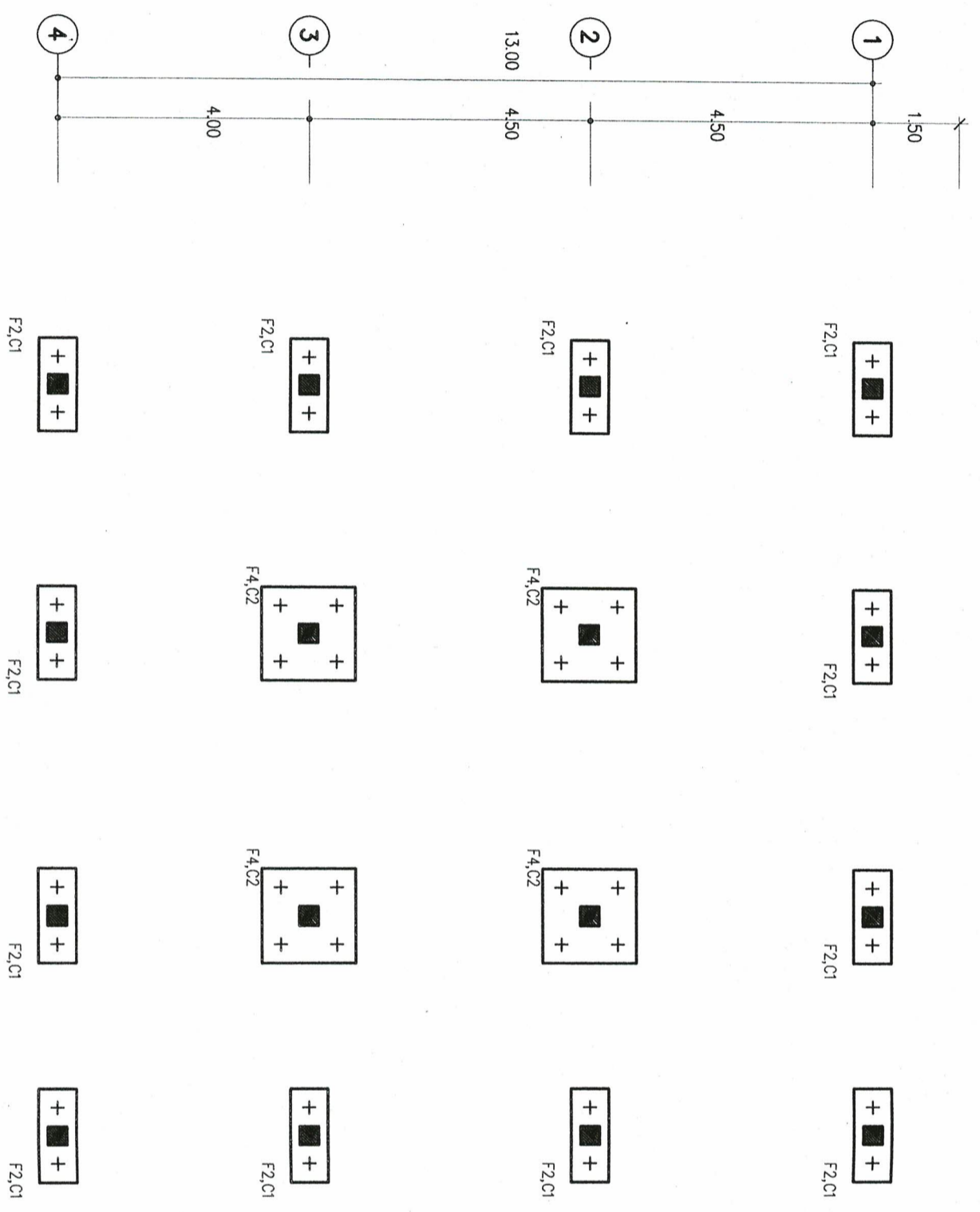
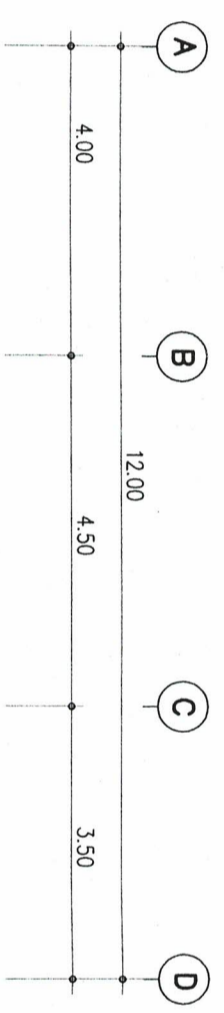

ดำเนินการก่อสร้าง

นางสาวชวาทา ทองสุขุมเสถ
ผู้ช่วยราชการโรงพยาบาลส่งเสริมสุขภาพตำบลบางเมืองใหม่

(นายเบญจรงค์ ชัดยะสิน)
นายแพทย์สาธารณสุขจังหวัดฯ ปฏิบัติราชการแทน
ผู้อำนวยการศูนย์ควบคุมโรคระบาด

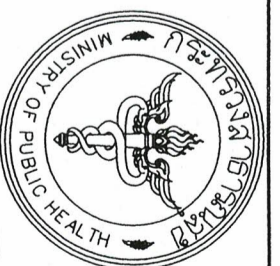

โครงการ :

ก่อสร้าง รพ.สต. บางมดองใหม่

สถานที่ก่อสร้าง :

หน่วยงานรับผิดชอบ :

ออกแบบ เขียนแบบ :

ลงชื่อ *[Signature]*
(นายพิสิฐระ ใจมาก)
นายช่างโยธาปฏิบัติงาน
รพ.58775

ตรวจสอบ : *[Signature]*
(นายสมพร อังอุภาฯ)
วิศวกรโยธา สบ.12239

เห็นชอบ :

ลงชื่อ

อนุมัติ :

ลงชื่อ

NOTE :

ใช้ขนาดที่พิมพ์เป็นหลัก ห้ามใช้ริ้วจากแบบ

REVISION :

NO.	DATE
-----	------

DESCRIPTION

DRAWING TITLE :

แปลนสถา.คาน, พื้น ชั้นที่ 1

SCALE :

DATE :

PLATE NO : TOTAL PLATES

ร-02

ร2

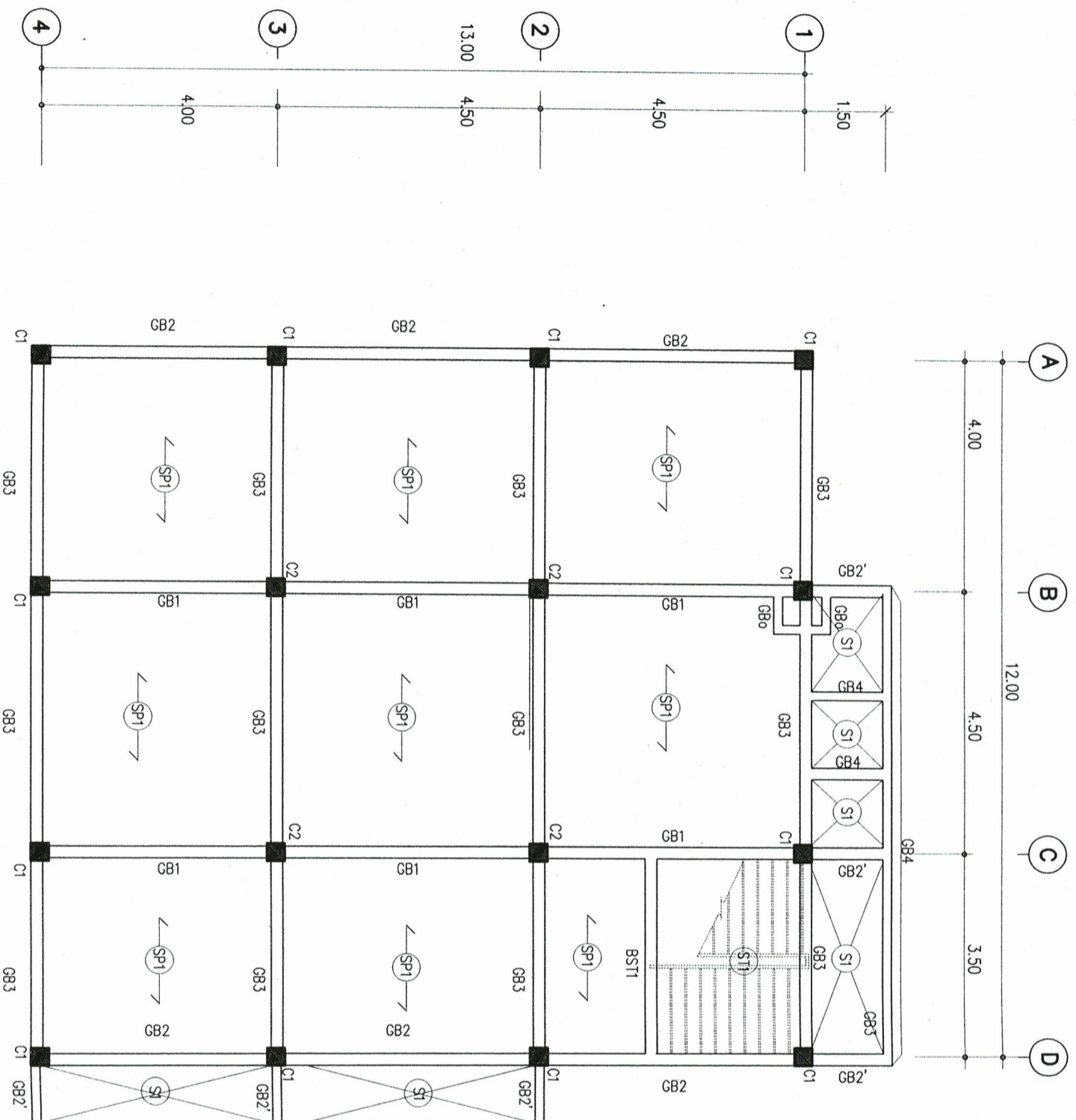

ชำนาญกิจทอง

นางสาวชลาพร ชองสูงเนิน

ผู้ควบคุมการดำเนินงานช่างเขียนแบบ

นายแพทย์สาธารณสุขจังหวัดฯ ปฏิบัติราชการแทน

ผู้อำนวยการจังหวัดสมุทรปราการ

แปลนสถา.คาน, พื้น ชั้นที่ 1

มาตราส่วน 1 : 100



โครงการ :

ก่อสร้าง รพ.สต. บางเมืองใหม่

สถานที่ก่อสร้าง :

หน่วยงานรับผิดชอบ :

ออกแบบ เขียนแบบ :

ลงชื่อ (นายพิสิฐ ใจมาก)
นายช่างโยธาปฏิบัติงาน
รย.58775

ตรวจสอบ :
ลงชื่อ (นายสมพร อังฤกษ์)
วิศวกรโยธา รย.12239

เห็นชอบ :

ลงชื่อ

อนุมัติ :

ลงชื่อ

NOTE:

ใช้ระบบค้ำคานแบบเสา ฐานใช้ระบบงานแบบ

REVISION :

NO.	DATE
-----	------

DESCRIPTION

DRAWING TITLE :

แปลนสถา,คาน,พื้น ชั้นที่2

SCALE :

DATE :

PLATE NO : TOTAL PLATES

5-03

52

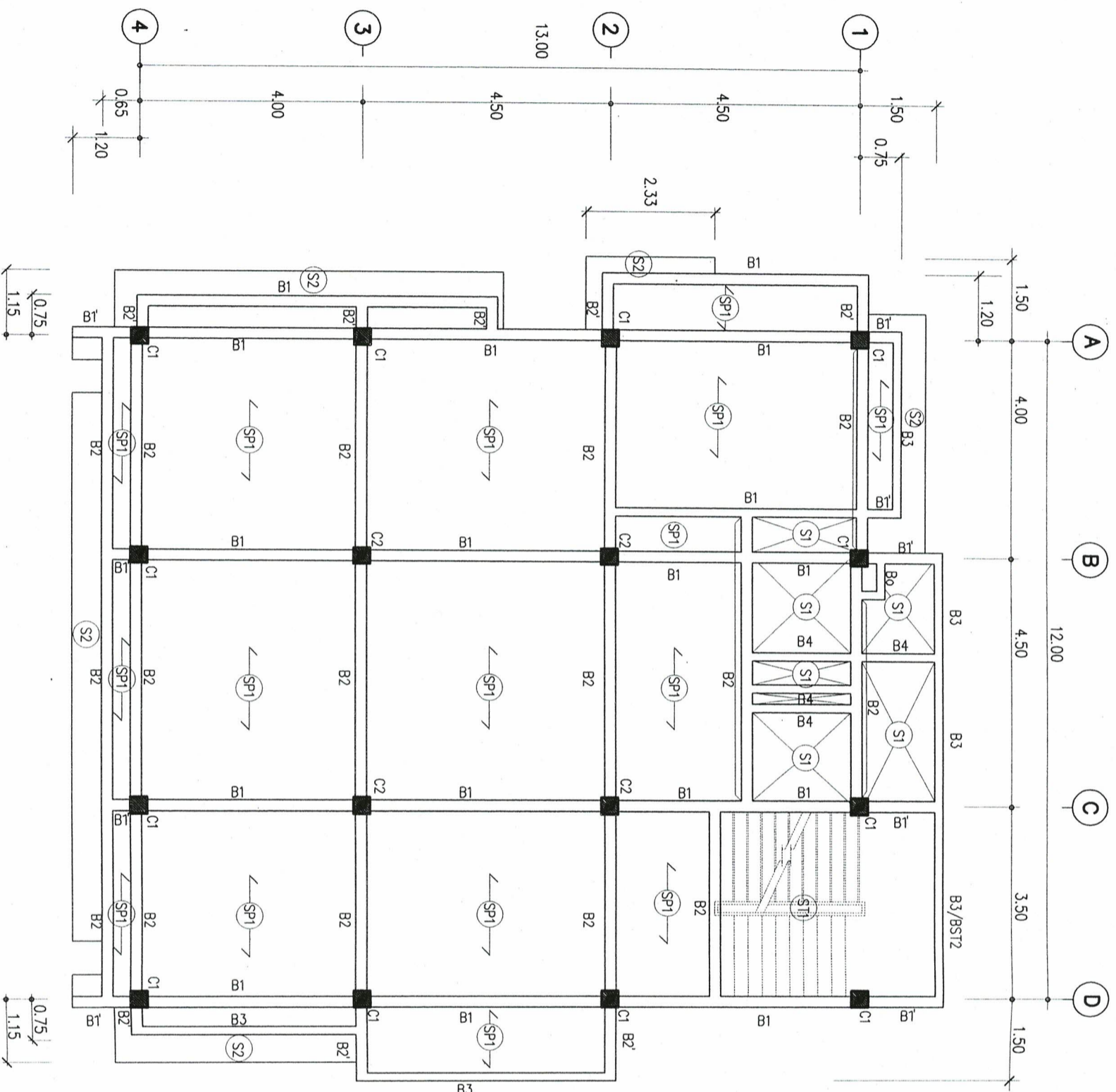

อำนาจผู้ถือ

(นายบรรดฤทธิ์ ชัดยะสีกา)

นายแพทย์สาธารณสุขจังหวัดฯ ปฏิบัติราชการแทน

ผู้อำนวยการจังหวัดสมุทรปราการ

นางสาวอรุณทิพย์ รุ่งนฤมล

ผู้ควบคุมการดำเนินงานช่างรับใช้ราชการระดับชำนาญการพิเศษ



โครงการ :

ก่อสร้าง รพ.สต. บางเมืองใหม่

สถานที่ก่อสร้าง :

หน่วยงานรับผิดชอบ :

ออกแบบ เขียนแบบ :

ลงชื่อ
(นายทิลธิฐะ ใจมาก)
นายช่างโยธาปฏิบัติงาน
รย.58775

ตรวจสอบ :
ลงชื่อ
(นายสมพร ชิงสุกปาน)
วิศวกรโยธา รย.12239

เห็นชอบ :

ลงชื่อ

อนุมัติ :

ลงชื่อ

NOTE:
ใช้ตามข้อกำหนดแบบแปลน ตามใช้วิธีสร้างแบบ

REVISION :
NO. DATE

DESCRIPTION

DRAWING TITLE :

แปลนเสา,คาน,พื้น ชั้นที่ 3

SCALE :

DATE :

PLATE NO : TOTAL PLATES

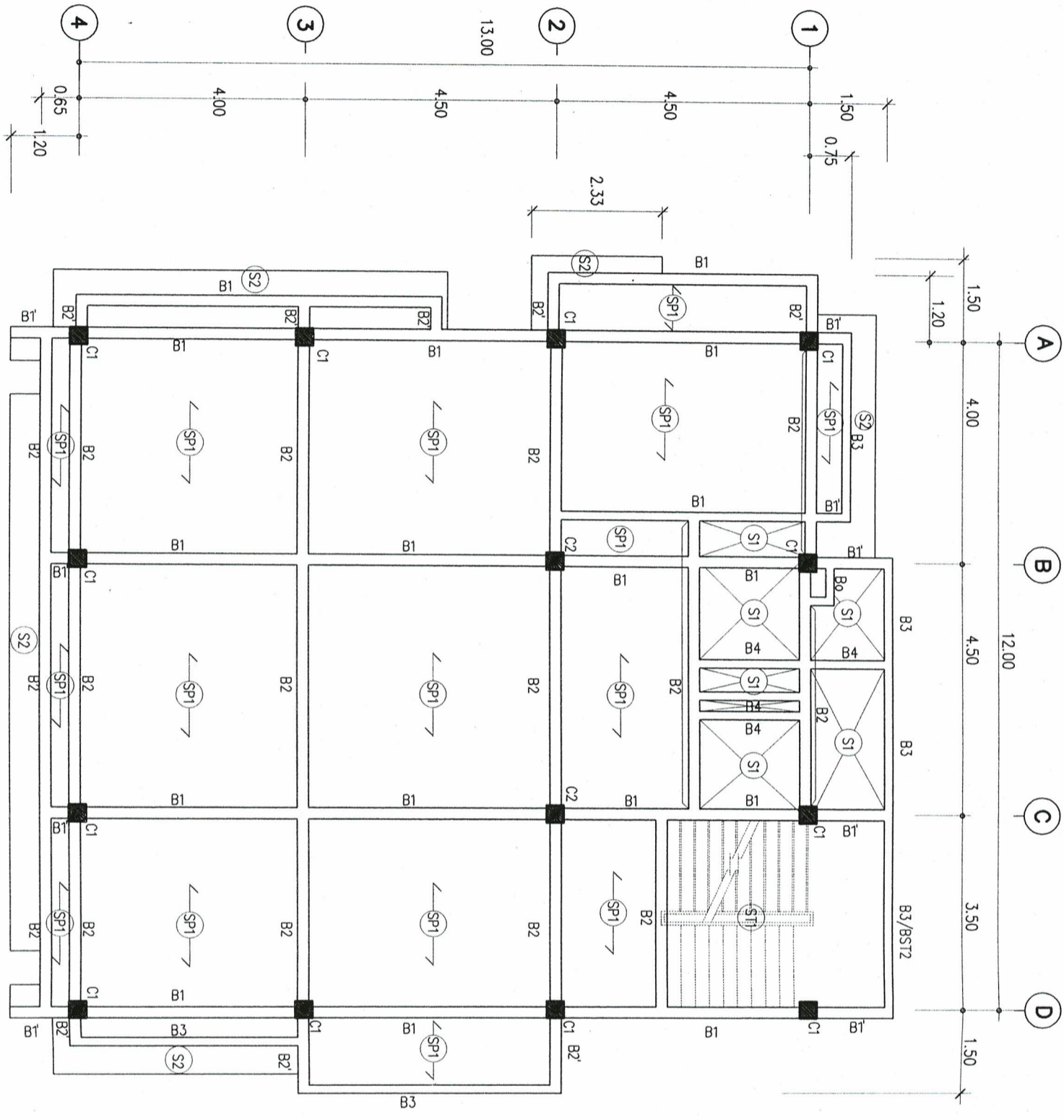

คำนวณถูกต้อง

นางสาวชอุษาพร ทองมณีคุณนาค

นางสาวชอุษาพร ทองมณีคุณนาค วิศวกรโยธา

(นายมนตรีคุณฤทธิ์ ชัดตยสีมา)

นายแพทย์สาธารณสุขจังหวัดฯ ปฏิบัติราชการแทน
ผู้ว่าราชการจังหวัดสมุทรปราการ

แปลนเสา,คาน,พื้น ชั้นที่ 3	1 : 100
มาตราส่วน	



โครงการ :
ก่อสร้าง รพ.สต.บางเมืองใหม่

สถานที่ก่อสร้าง :
.....

หน่วยงานรับที่ติดต่อ :
.....

ออกแบบ เขียนแบบ :
.....

ลงชื่อ (นายพิสิษฐ์ ใจมา)
นายช่างโยธาปฏิบัติงาน
รพ.58775

ตรวจฉบับ :
ลงชื่อ (นายสมพร อรรถกาน)
วิศวกรโยธา สย.12239

เข้าชอม :
.....

ลงชื่อ :
.....

อนุมัติ :
.....

ลงชื่อ :
.....

NOTE:
ใช้วัสดุทำตามแบบที่ส่ง พร้อมใช้วัสดุจากแบบ

REVISION :	NO.	DATE
DESCRIPTION		

DRAWING TITLE :
.....

แปลนเสา,คาน,พื้น ชั้นเก็บของ

SCALE :
DATE :
PLATE NO : TOTAL PLATES

แปลนเสา,คาน,พื้น ชั้นเก็บของ	มาตราส่วน 1 : 100
------------------------------	-------------------

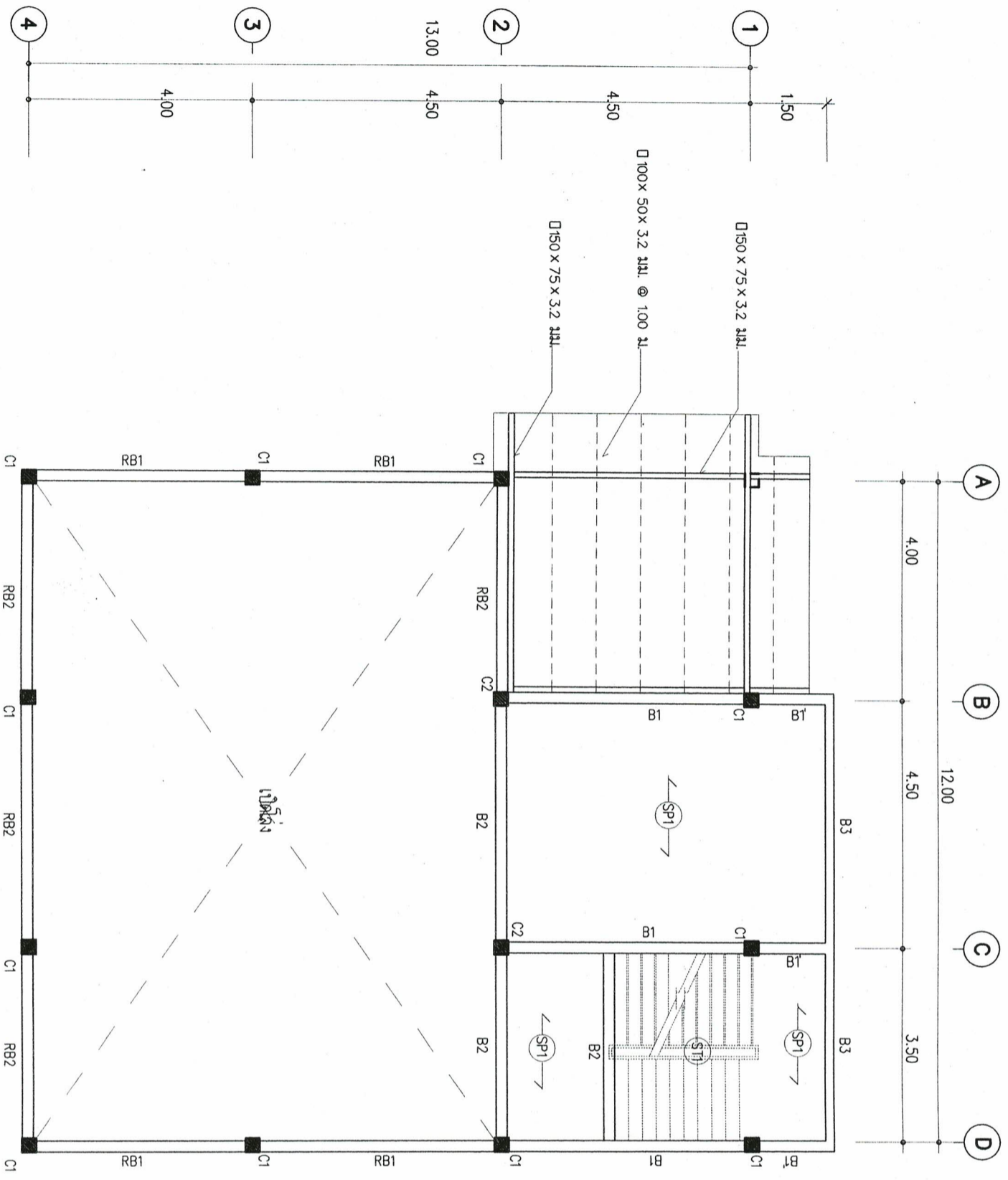

อำนาจผู้ลง

(นายสมพร อรรถกาน)

นางสาวศุภาพร อรรถกาน

นายแพทย์สาธารณสุขจังหวัดฯ ปฏิบัติราชการแทน
ผู้อำนวยการจังหวัดสมุทรปราการ



โครงการ :

ก่อสร้าง รพ.สต.บางมดใหม่

สถานที่ก่อสร้าง :

หน่วยงานรับผิดชอบ :

ออกแบบ เขียนแบบ

ลงชื่อ (นายพิสิฐรุ่ง ใจมาก)

นายกางโยสถานกิจจาน
ภย.58775

ตรวจสอบ :

ลงชื่อ (นายสมพร อังคฤกษ์)

วิศวกรโยธา สย.12239

เห็นชอบ :

ลงชื่อ

อนุมัติ :

ลงชื่อ

NOTE:

ใช้วัสดุตามที่กำหนดในบัญชี ห้ามใช้วัสดุภายนอก

REVISION :

NO. DATE

DESCRIPTION

DRAWING TITLE :

แผ่นผนังคาน พื้น ชั้นวางถังเก็บน้ำ

SCALE :

DATE :

PLATE NO : TOTAL PLATES

3-05

52

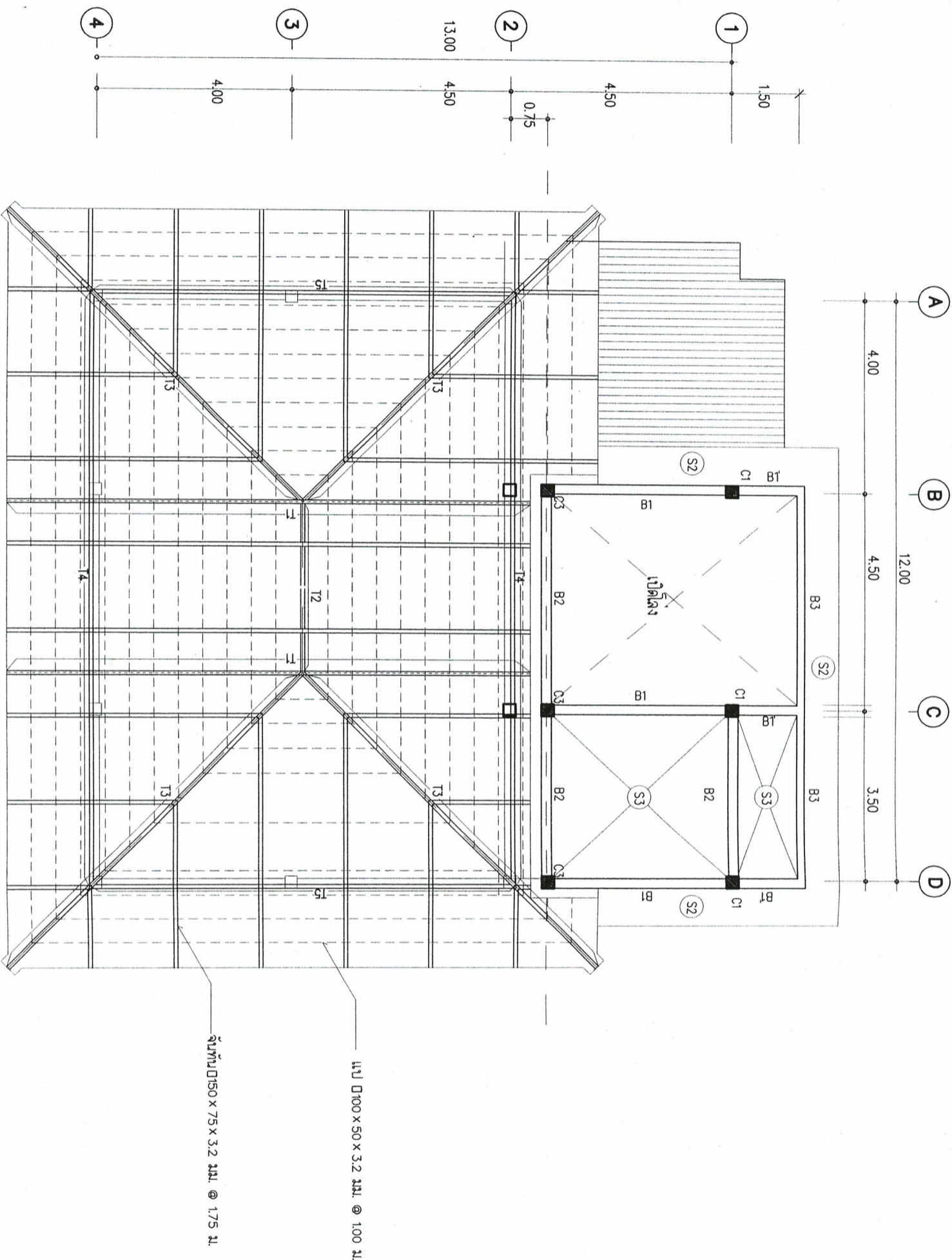

ชำนาญการ

นางสาวชลาพร พงษ์อนุภาค

ผู้ควบคุมการก่อสร้างช่างเทคนิคชำนาญการพิเศษ

(นายบรรณฤทธิ์ ชัดธสีมา)

นายแพทย์สาธารณสุขจังหวัดฯ ปฏิบัติราชการแทน

ผู้อำนวยการจังหวัดสมุทรปราการ

แปลนคาน, พื้น ชั้นวางถังเก็บน้ำ	1 : 100
มาตรฐาน	

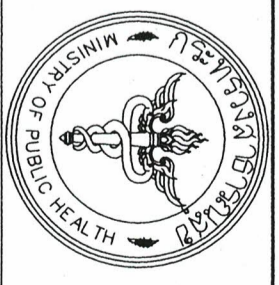

โครงการ :

ก่อสร้าง รพ.สต. บางเมืองใหม่

สถานที่ก่อสร้าง :

หน่วยงานรับผิดชอบ :

ออกแบบ เขียนแบบ :

ลงชื่อ
(นายพิสิฐ ใจภา)
นายช่างโยธาปฏิบัติงาน
ภ.ย.58775

ตรวจออกแบบ :
ลงชื่อ
(นายสมพร อัจฉกุลย์)
วิศวกรโยธา สย.12239

กำหนดแบบ :

ลงชื่อ

อนุมัติ :

ลงชื่อ

NOTE:
ใช้วัสดุตามที่กำหนดเป็นค่า ห้ามใช้วัสดุจากแบบ

REVISION :

NO. DATE

DESCRIPTION

DRAWING TITLE :

แปลนโครงสร้างหลังคา

SCALE :

DATE :

PLATE NO : TOTAL PLATES

8-07

52

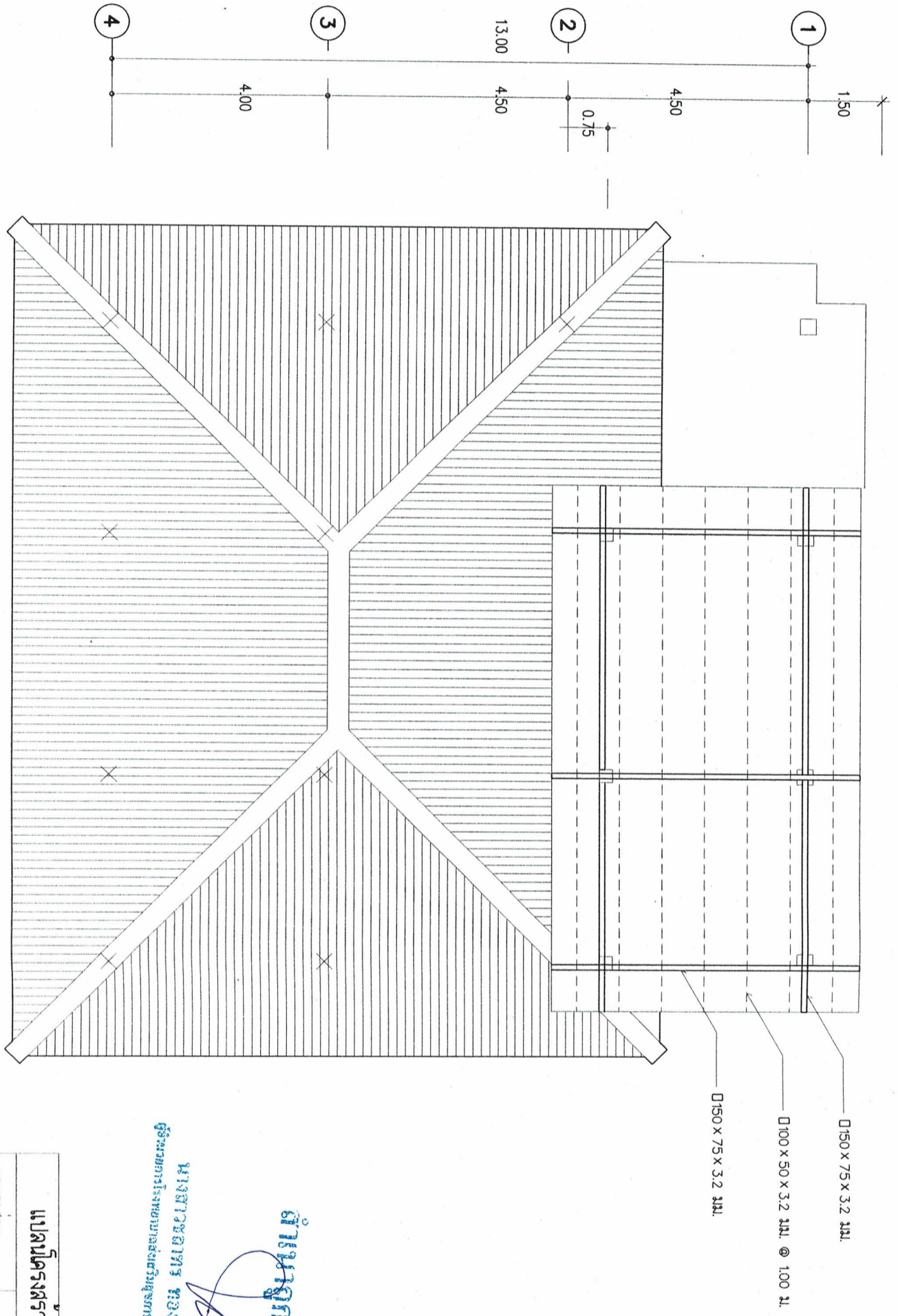
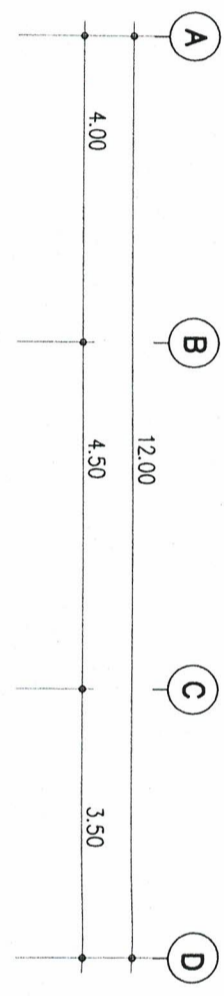

กำกับถูกต้อง

นางสาวชัชวาลพร หอมบุญชูชาติ
ผู้รับผิดชอบงานเขียนแบบและรับใช้จากทางฝ่ายโยธา

แปลนโครงสร้างหลังคา	1 : 100
มาตรฐาน	

(นายบรรดฤทธิ์ ชัดชะสีมา)

นายแพทย์สาธารณสุขจังหวัดฯ ปฏิบัติราชการแทน

ผู้ตรวจการจังหวัดสมุทรปราการ



โครงการ :

ก่อสร้าง รพ.ศ.ต.บางมดจ.ใหม่

สถานที่ก่อสร้าง :

หน่วยงานรับผิดชอบ :

ออกแบบ เขียนแบบ :

ลงชื่อ (นายพัลลภ ใจมา)
นายกช่างโยธาปฏิบัติงาน
รพ.58775

ตรวจสอบ :
ลงชื่อ (นายสมพร อัจฉกุล)
วิศวกรโยธา รพ.12239

กำกับ :

ลงชื่อ

อนุมัติ :

ลงชื่อ

NOTE: วิศวกรกำกับก่อสร้าง ทำในชื่อรับงานแบบ

REVISION : NO. DATE

DESCRIPTION

DRAWING TITLE :

ขยายคาน 1

ดำเนินการต่อ

นายแพทย์สาธารณสุขจังหวัดฯ ปฏิบัติราชการแทน
ผู้อำนวยการจังหวัดสมุทรปราการ
(นายเบญจฤทธิ์ ชัดระสีมา)

นางสาวชลาภพร ทองขนิษฐานนท์

ผู้อำนวยการโรงพยาบาลส่งเสริมสุขภาพตำบลบางมดจ.ใหม่

ขยายคาน 1
มาตรฐาน 1 : 20

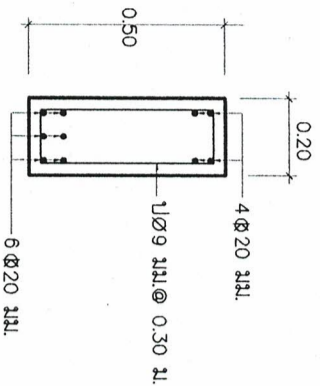

B1
GB1

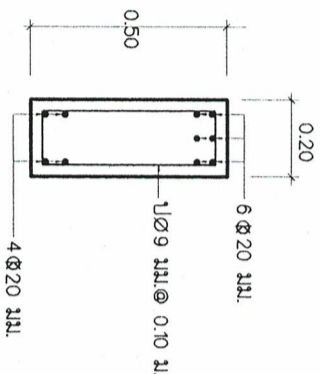

B1
GB1

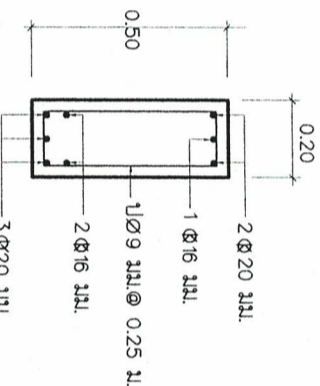

B2
GB2

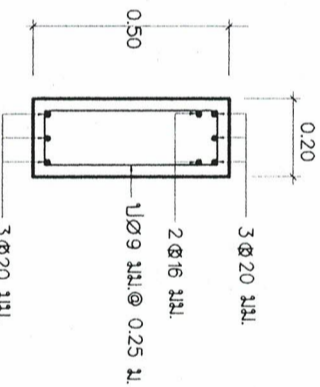

B2
GB2

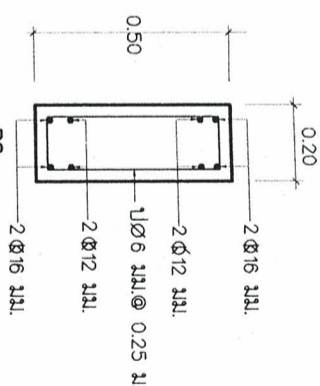

B3
GB3

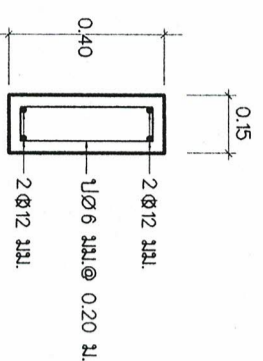

GB0

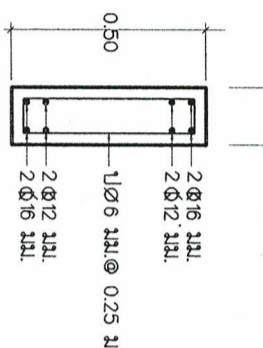

GB4

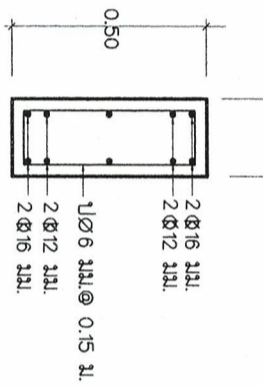

GB3X
B3X

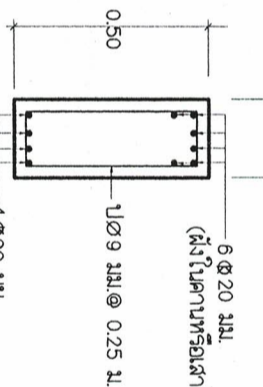

B1'

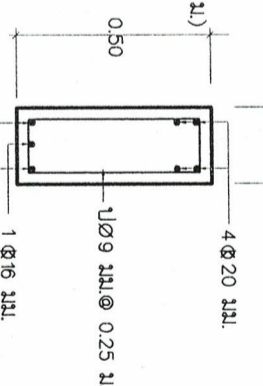

B2'

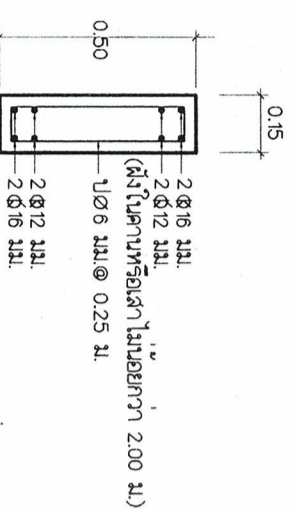

B3'

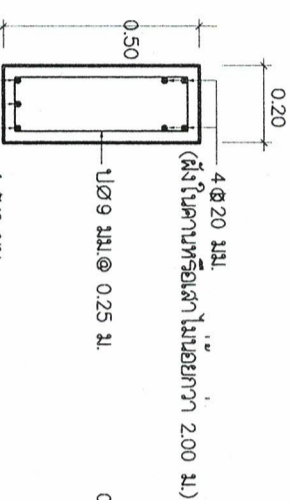

GB1'
GB2'

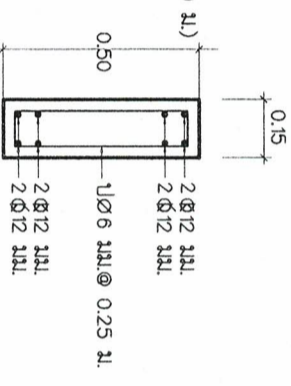

B4

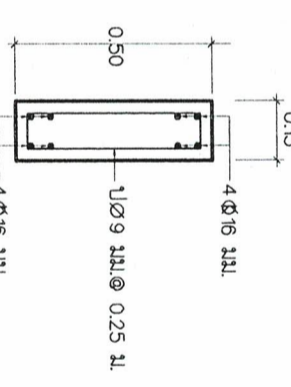

RB1

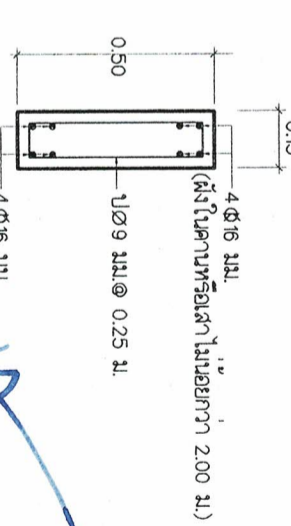

RB2'



โครงการ :

ก่อสร้าง รพ.สต. บางเมืองใหม่

สถานที่ก่อสร้าง :

หน่วยงานรับผิดชอบ :

ออกแบบ เขียนแบบ :

ลงชื่อ (นายพิสิฐ ใจงาม)

นายกช่างโยธาปฏิบัติงาน
ภย.58775

ตรวจสอบ :

ลงชื่อ (นายสมพร อัจฉกุล)

วิศวกรโยธา สย.12239

แก้ไข :

ลงชื่อ

ลงชื่อ

NOTE:

ให้ใช้ตัวอักษรแบบพิมพ์สำหรับใช้สร้างแบบ

REVISION :

NO. DATE

DESCRIPTION

DRAWING TITLE :

ขยายคาน 2

SCALE :

DATE :

PLATE NO : TOTAL PLATES

9-09

52

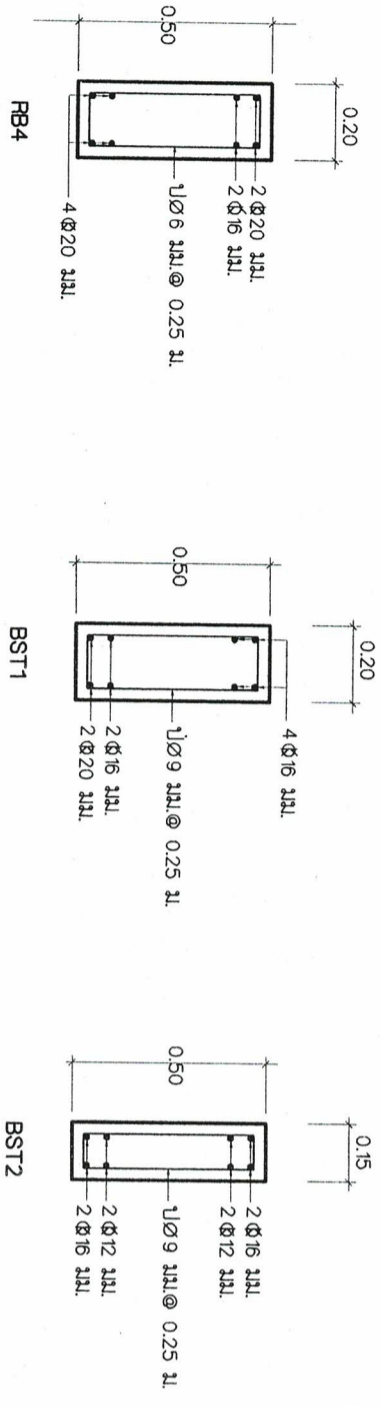
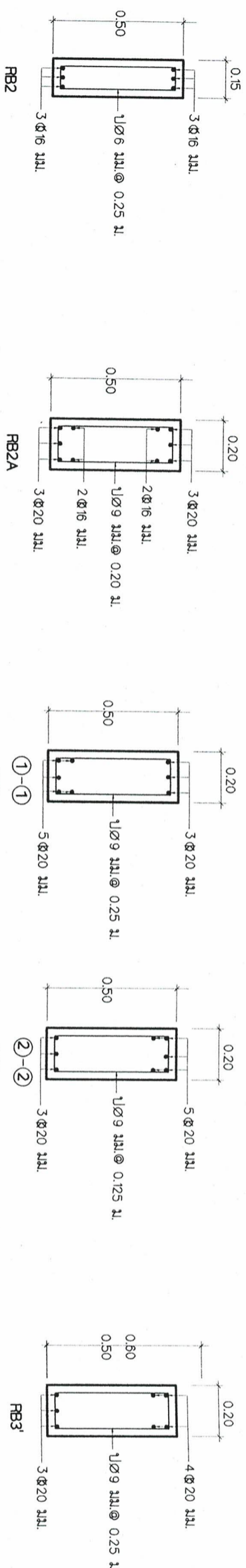

ชั้นวางตั้งกับน้ำ	ชั้นที่ 1	ชั้นที่ 2	ชั้นที่ 3
↑	(0.25X0.25) 8 Ø20 มม. 2ปัด 9 มม. @ 0.25 ม.	(0.25X0.25) 10Ø20 มม. 2ปัด 9 มม. @ 0.25 ม.	(0.25X0.25) 8 Ø20 มม. 2ปัด 9 มม. @ 0.25 ม.
↑	(0.30X0.30) 8 Ø20 มม. 2ปัด 9 มม. @ 0.25 ม.	(0.30X0.30) 10Ø20 มม. 2ปัด 9 มม. @ 0.25 ม.	(0.25X0.25) 8 Ø20 มม. 2ปัด 9 มม. @ 0.25 ม.
↑	C1	C2	C3

ขยายคาน 2

1 : 20

มาตราส่วน

(นายสมพร อัจฉกุล)

นายแพทย์สาธารณสุขจังหวัดฯ ปฏิบัติราชการแทน

ผู้ว่าราชการจังหวัดสมุทรปราการ

ชำนาญการ

นางสาวชลาภพร ทองสุขุมวิท

ผู้ควบคุมงานโครงการโรงพยาบาลส่งเสริมสุขภาพตำบล



โครงการ :

ก่อสร้าง รพ.สต. บางเมืองใหม่

สถานที่ก่อสร้าง :

หน่วยงานรับผิดชอบ :

ออกแบบ เขียนแบบ :

ลงชื่อ (นายพิสิฐ ใจมา)
นายช่างโยธาปฏิบัติงาน
รณ.58775

ตรวจออกแบบ :
ลงชื่อ (นายสมพร อัจฉกุล)
วิศวกรโยธา รณ.12239

เห็นชอบ :

ลงชื่อ

อนุมัติ :

ลงชื่อ

NOTE:

ใช้วัสดุที่กำหนดในหลัก ทัณฑ์ใช้วัสดุจากแบบ

REVISION :

NO.	DATE
-----	------

DESCRIPTION

DRAWING TITLE :

ขยายคานา GB1,B1

ขยายคานา GB2,B2

SCALE :

DATE :

PLATE NO : TOTAL PLATES

510 52

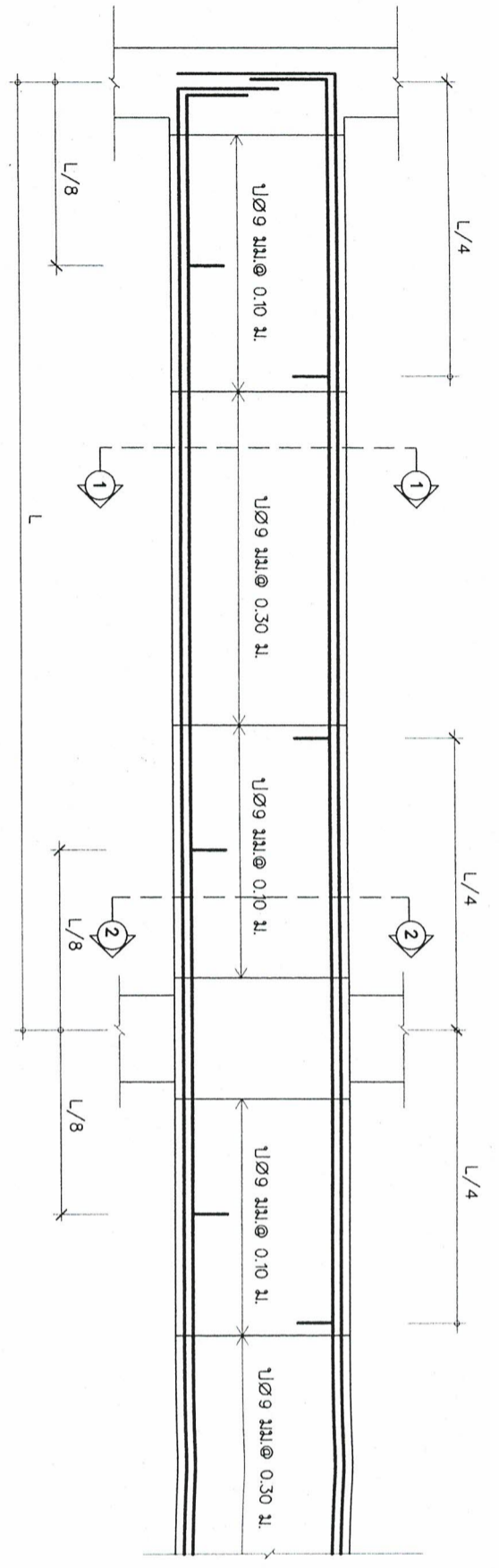

ขยายคานา GB1,B1
มาตรฐาน 1 : 20

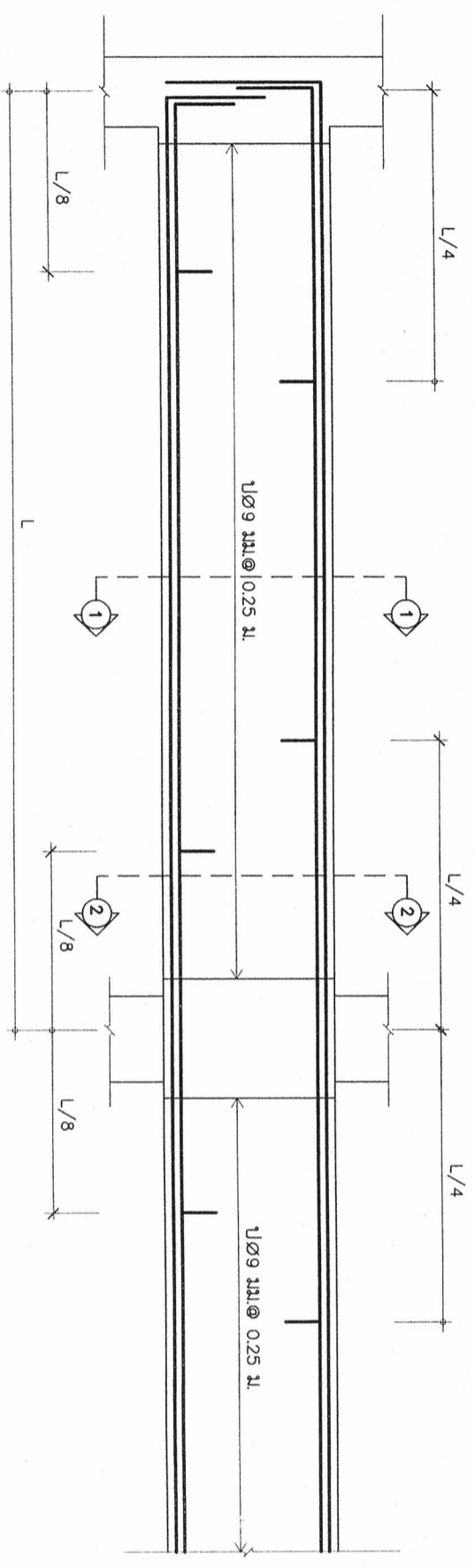

ขยายคานา GB2,B2
มาตรฐาน 1 : 20

(นายบรรณฤทธิ์ ชัดตะสิงห์)

นายแพทย์สาธารณสุขจังหวัดฯ ปฏิบัติราชการแทน
ผู้ว่าราชการจังหวัดสมุทรปราการ

อำนาจถูกต้อง

นางสาวชอุษา รุ่งนฤมล
ผู้อำนวยการโรงพยาบาลสมุทรปราการ



โครงการ :

ก่อสร้าง รพ.สต.บางเมืองใหม่

สถาปัตย์กร :

ทนายงานรับที่ตตตต :

ออกแบบ เขียนแบบ :

ลงชื่อ (นายพิสิฐ ใจนา) นายช่างโยธาปฏิบัติงาน กย.58775

ตรวจออกแบบ :

ลงชื่อ (นายสมพร อัจฉริยะ) วิศวกรโยธา สย.12239

ทำแบบ :

ลงชื่อ ()

อนุมัติ :

NOTE: ให้ใช้แบบที่กำกับค่า ห้ามใช้วัสดุตามแบบ

REVISION :

NO. DATE

DESCRIPTION

DRAWING TITLE :

แบบขยายบันได ST1

SCALE :

DATE :

PLATE NO : TOTAL PLATES

5-11 52

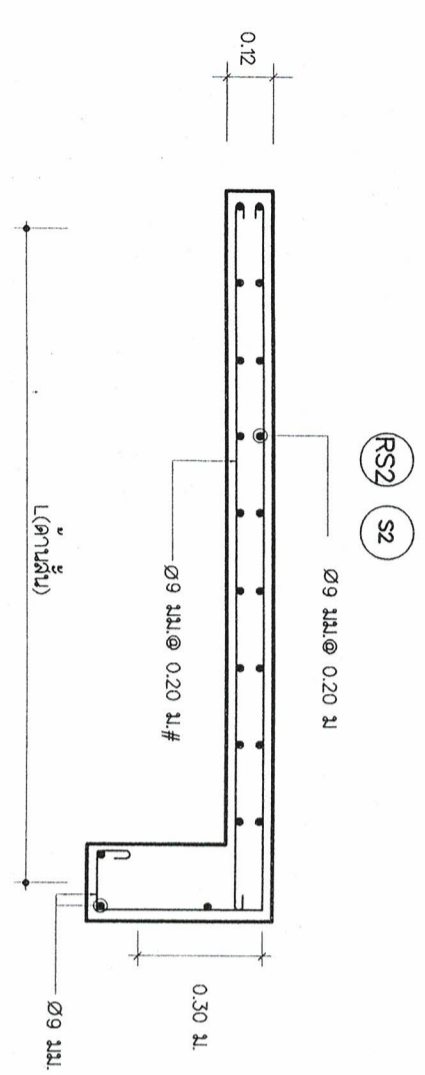
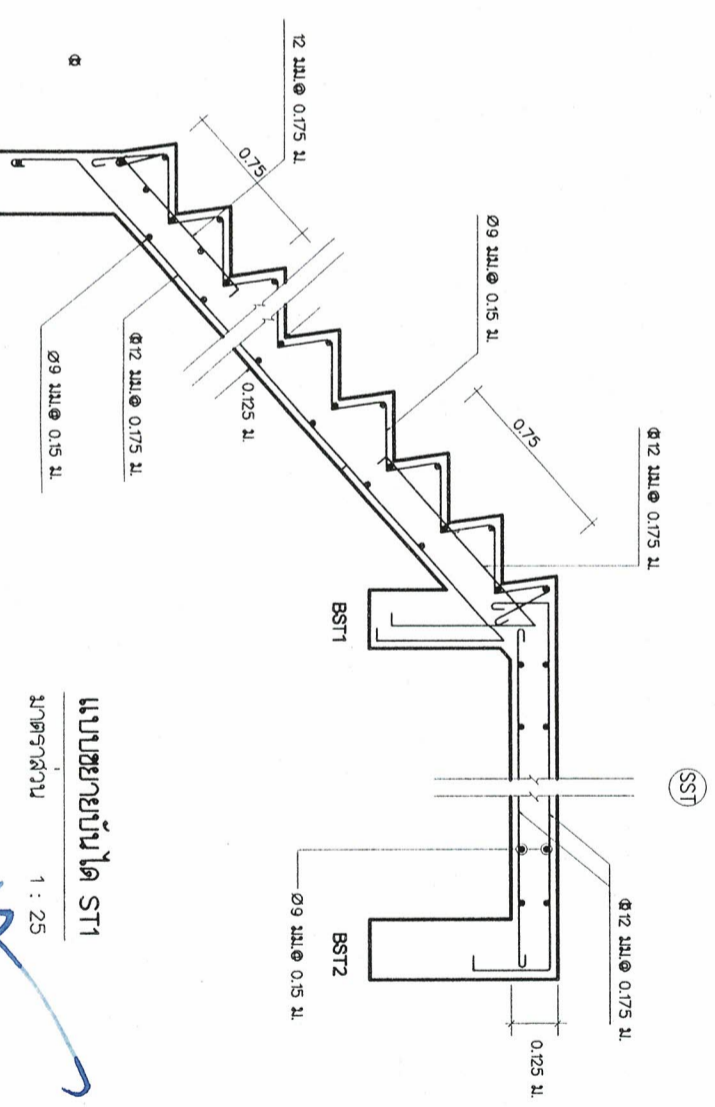
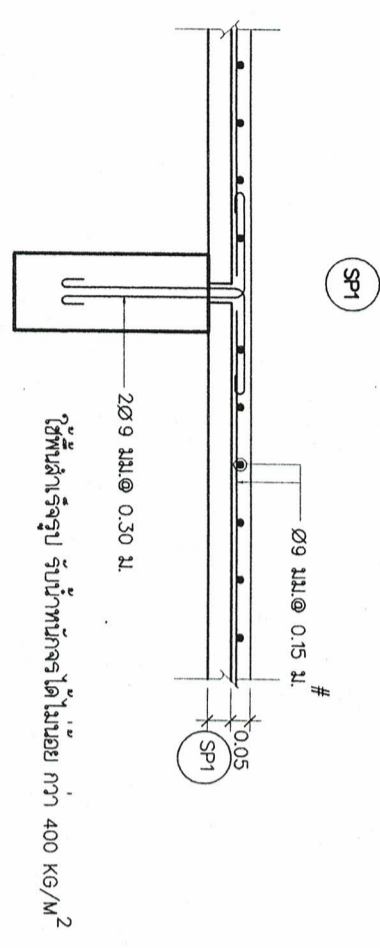
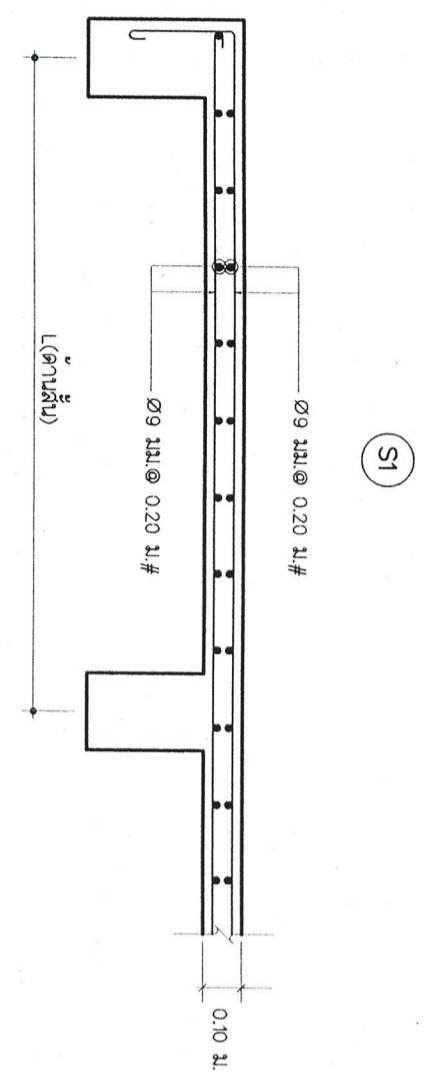
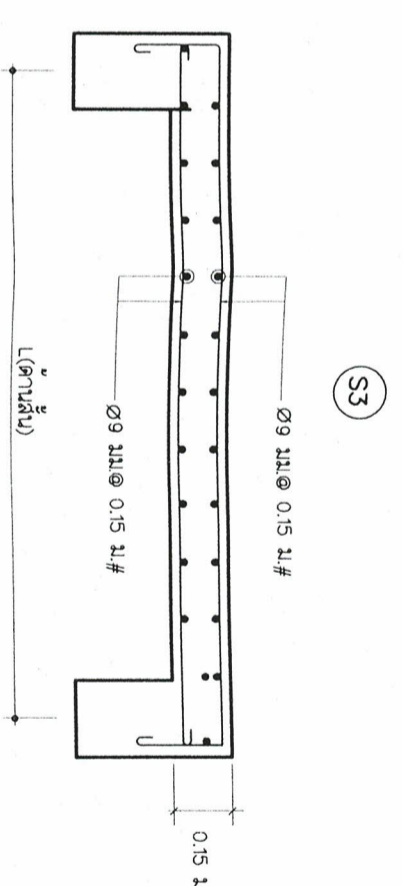

นายแพทย์สาธารณสุขจังหวัดฯ ปฏิบัติราชการแทน
ผู้ว่าราชการจังหวัดสมุทรปราการ

อำนาจ กิ่งทอง

(นายบรรดฤทธิ์ ชัดศรีสมา)

นางสาวชลาภร ชองบุญเขต
ผู้อำนวยการโรงพยาบาลส่งเสริมสุขภาพตำบล

ขยายพื้น
มาตรฐาน 1 : 25



โครงการ :

ก่อสร้าง รพ.สต.บางเมืองใหม่

สถานที่ก่อสร้าง :

หน่วยงานรับผิดชอบ :

ออกแบบ เขียนแบบ :

ลงชื่อ _____
(นายทูลสิทธิ์ ใจมา)
นายช่างโยธาปฏิบัติงาน
รพ.58775

ตรวจออกแบบ :
ลงชื่อ _____
(นายสมพร อึ้งฤกษ์)
วิศวกรโยธา สย.12239

กำกับแบบ :

ลงชื่อ _____
อนุมัติ :

ลงชื่อ _____

NOTE:
ใช้วัสดุทำคอนกรีตตามแบบ ใช้วัสดุตามแบบ

REVISION :
NO. DATE

DESCRIPTION

DRAWING TITLE :

แบบขยายฐานราก

SCALE :

DATE :

PLATE NO : TOTAL PLATES

5-12 52

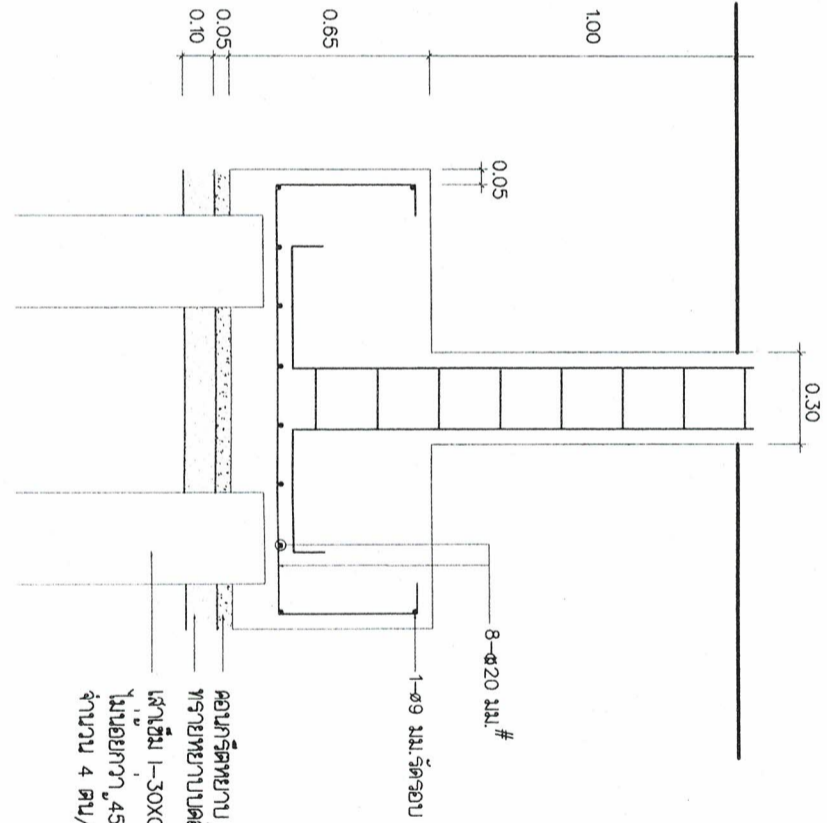
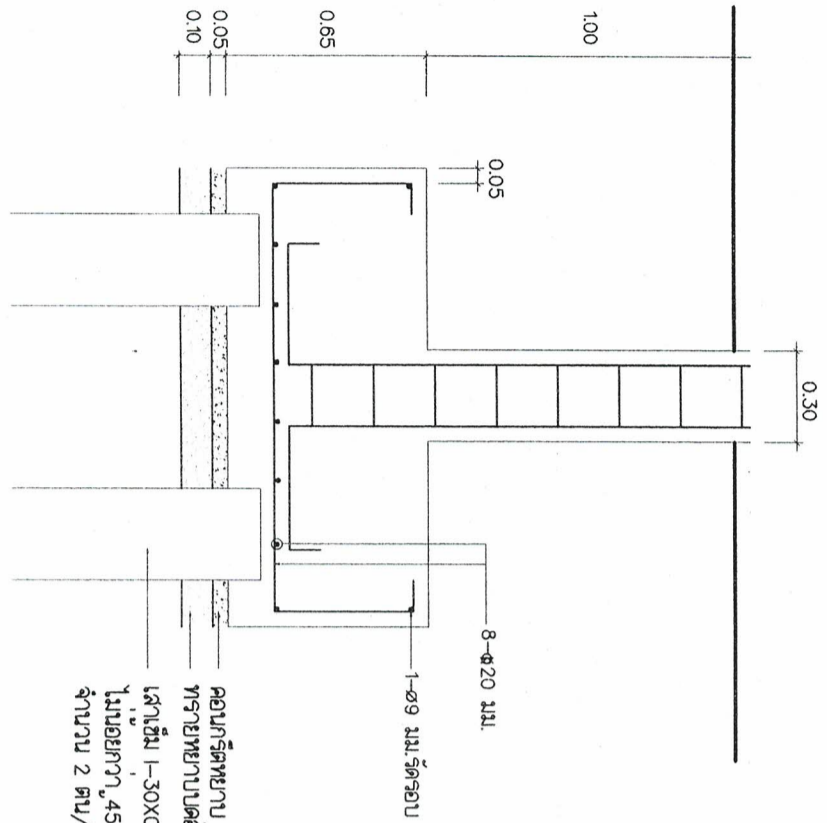
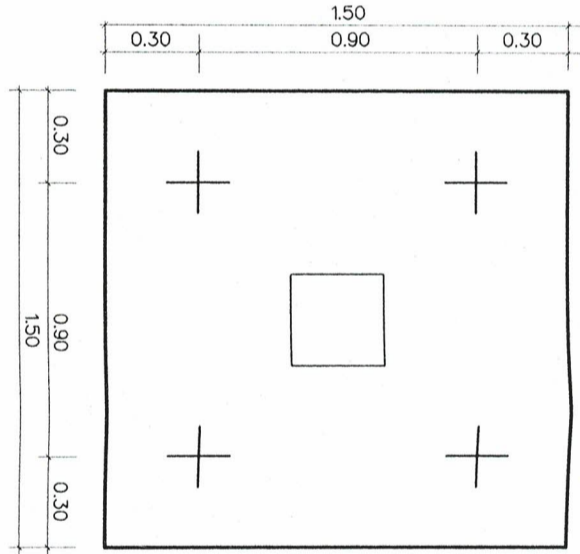
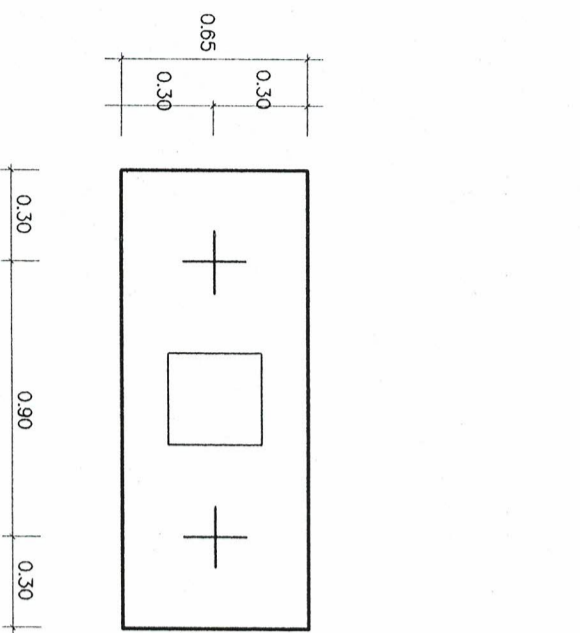

คอนกรีตหยาบ ร.ร.ร.หนา 5 ซม.
ทรายหยาบคัดแบบหนา 10 ซม.
เส้นลวด 1-30X0.30X30.00 มม. รับน้ำหนักปลอดภัย
ไม่น้อยกว่า 45 TON/ตัน
จำนวน 2 ตบ/ฐาน

คอนกรีตหยาบ ร.ร.ร.หนา 5 ซม.
ทรายหยาบคัดแบบหนา 10 ซม.
เส้นลวด 1-30X0.30X30.00 มม. รับน้ำหนักปลอดภัย
ไม่น้อยกว่า 45 TON/ตัน
จำนวน 4 ตบ/ฐาน

แบบขยายฐานราก F2

มาตราส่วน 1 : 25

แบบขยายฐานราก F4

มาตราส่วน 1 : 25

(นายสมรฤกษ์ ชัดระสิมา)
นายแพทย์สาธารณสุขจังหวัดฯ ปฏิบัติราชการแทน
ผู้อำนวยการจังหวัดสมุทรปราการ
ต.น.น.น.น.น.

นางสาวชอุษา ท้องบุญรักษา
ผู้อำนวยการโรงพยาบาลส่งเสริมสุขภาพตำบลเมืองใหม่



โครงการ :

ก่อสร้าง รพ.ศบ.บางมดใหม่

สถานที่ก่อสร้าง :

หน่วยงานรับผิดชอบ :

ออกแบบ เขียนแบบ

ลงชื่อ (นายพิสิฐ ใจมา)
นายช่างโยธาปฏิบัติงาน
ร.บ.58775

ตรวจสอบ :

ลงชื่อ (นายสมพร อรรถกัญญา)
วิศวกรโยธา ร.บ.12239

เพิ่มเติม :

ลงชื่อ

อนุมัติ :

ลงชื่อ

NOTE:

ให้จัดทำแบบแปลนอาคาร พื้นที่ใช้สอยตามแบบ

REVISION :

NO. DATE

DESCRIPTION

DRAWING TITLE :

แบบขยายโครง T1

SCALE :

DATE :

PLATE NO : TOTAL PLATES

51

52

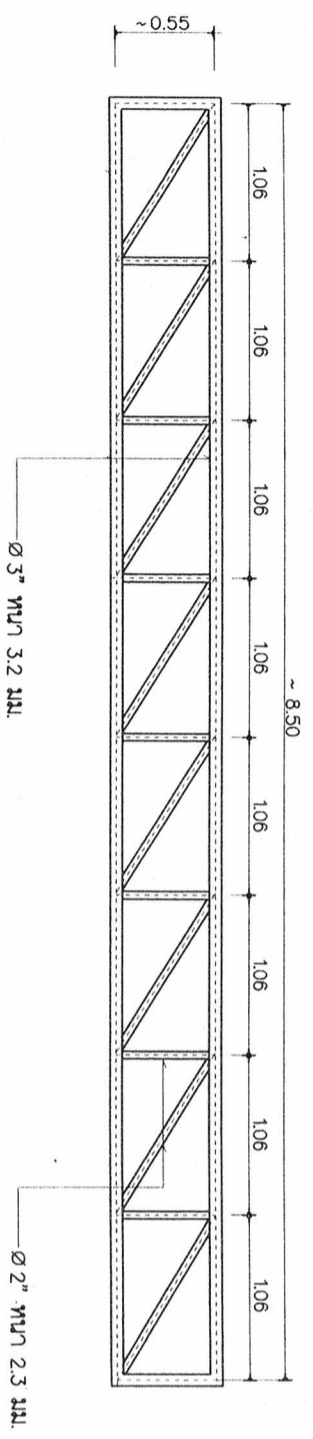
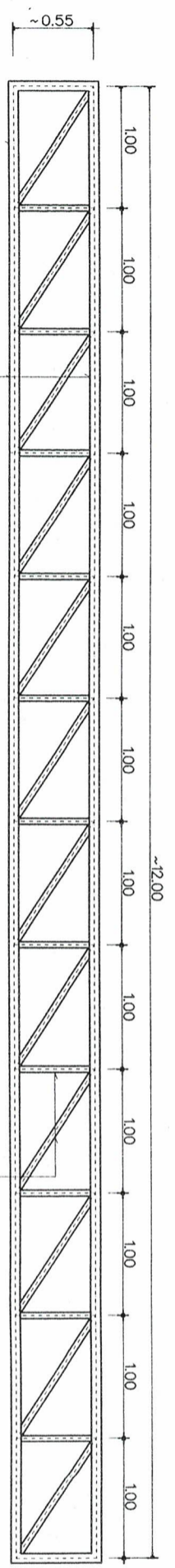
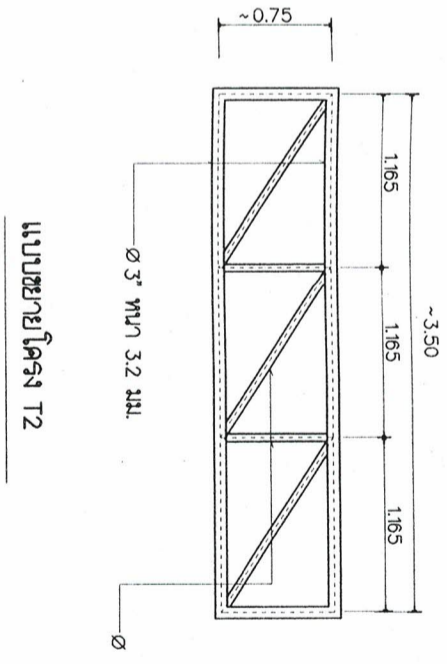
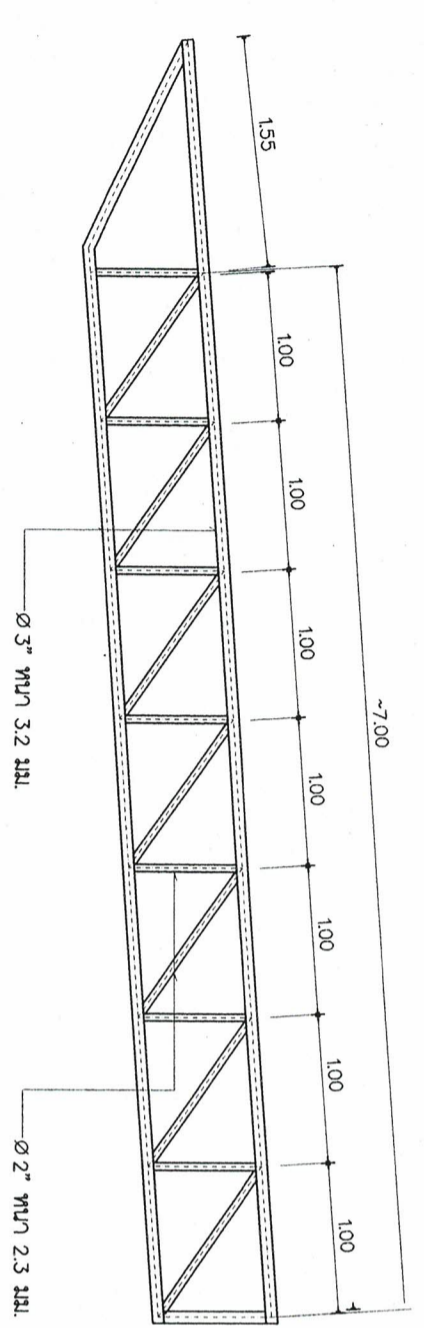
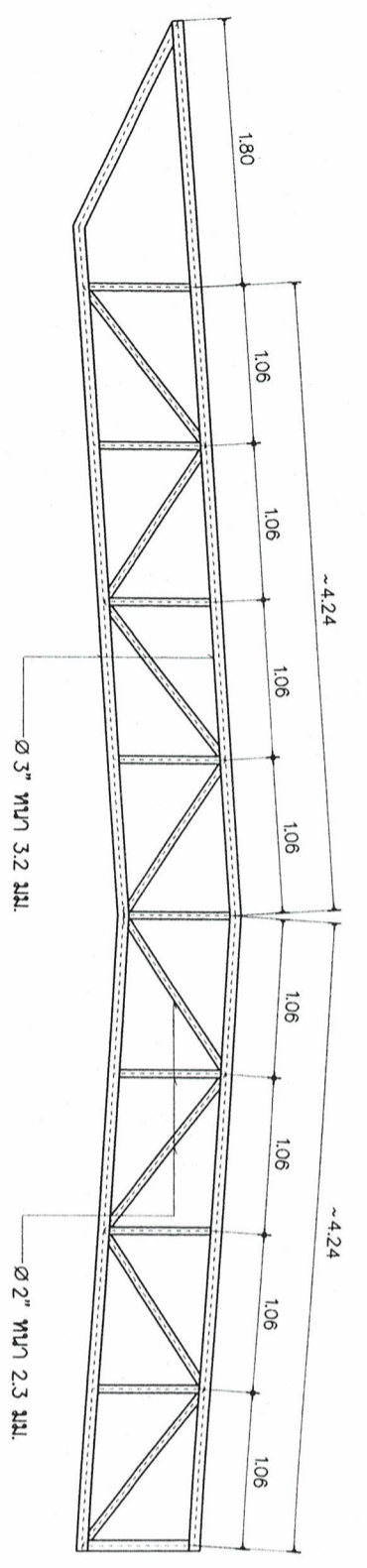
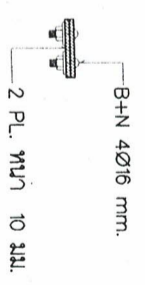
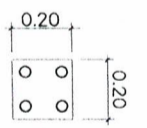

อำนาจถูกต้อง

นางสาวธนาพร อึ้งมณีพรหม
วิศวกรโยธาชำนาญพิเศษ
กรมโยธาธิการและผังเมือง

แบบขยายโครง TRUSS
ขนาดฐาน
1 : 50

(นายบรรทพฤทธิ์ ชัดตระสิมา)

นายแพทย์สาธารณสุขจังหวัดฯ ปฏิบัติราชการแทน
ผู้อำนวยการจังหวัดสมุทรปราการ

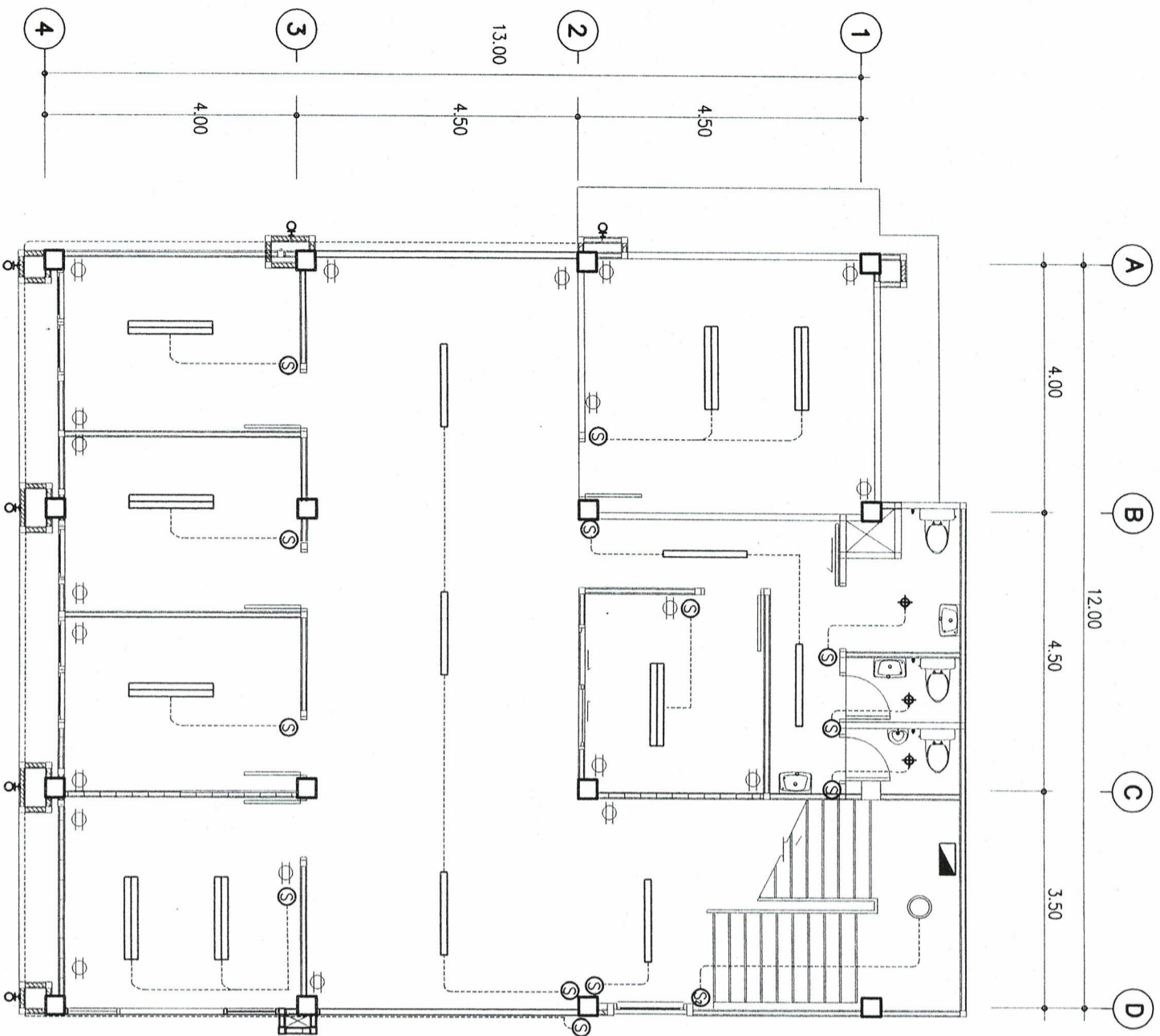

รายการสัญลักษณ์ประกอบแบบไฟฟ้า

สัญลักษณ์	รายละเอียด
	โคมรอบพลาสม่าหลอด Fluorescent ขนาด 2x36w.
	โคมรอบพลาสม่าหลอด Fluorescent ขนาด 1x36w.
	โคมรอบแก๊สเมทัลฮาไลด์ หลอด Fluorescent ขนาด 1x32w.
	Down Light หลอด Led 8 w
	เต้ารับสัญญาณโทรทัศน์
	เต้ารับไฟฟ้าคู่ ชนิดมี Ground ติดสูงจากพื้น 1.20 ม.
	สวิตช์เปิด-ปิด ติดสูงจากพื้น 1.20 ม.
	Consumer Unit 8 ช่อง
	โคม ไฟฟ้า
	สวิตช์ เปิด-ปิด 2ทางติดสูงจากพื้น 1.20 ม.

หมายเหตุ-

- สายไฟฟ้าภายในตัวบ้าน
 - ใช้สายประเภท THW เฉลี่ยในท่อ PVC.
 - เต้ารับใช้สายขนาด 2x2.5/1.5g sq.mm.
 - โคมไฟฟ้าใช้สายขนาด 2x1.5 sq.mm.
 - เครื่องปรับอากาศเครื่องทำน้ำอุ่นใช้สาย ขนาด 2x4/2.5g sq.mm.
 - บัลลิสต์ หลอดในผนัง ผลิตภัณฑ์ Panasonic หรือเทียบเท่า
 - ห้องนอน 1, 2, 3, 4 ให้เดินสายไฟระบบเครื่องปรับอากาศ สำหรับติดตั้งในอนาคต
 - ห้องน้ำ 1, 2, 3 ให้เดินสายไฟระบบเครื่องทำน้ำอุ่น สำหรับติดตั้งในอนาคต
- ระบุตำแหน่งโดยเจ้าของโครงการ



โครงการ :

ก่อสร้าง รพ.ต. บางมดเมืองใหม่

สถานที่ก่อสร้าง :

หน่วยงานรับผิดชอบ :

ออกแบบ เขียนแบบ :

ลงชื่อ (นายทศสิทธิ์ ใจภา)
นายช่างโยธาปฏิบัติงาน
ภ.ย.58775

ตรวจสอบ :
ลงชื่อ (นายสมพร อัจฉกร)
วิศวกรโยธา สย.12239

เห็นชอบ :

ลงชื่อ

อนุมัติ :

ลงชื่อ

NOTE:

ให้ดำเนินการตามแบบที่แนบมา ภายใต้อิทธิพลของแบบ

REVISION :

NO. DATE

DESCRIPTION

DRAWING TITLE :

แบบผังไฟฟ้าชั้นที่ 1

SCALE :

DATE :

PLATE NO : TOTAL PLATES

นางสาวชฎาพร ทองบุญชูชาติ
ผู้ช่วยอาจารย์ประจำภาควิชาวิศวกรรมโยธา

อำนาจถูกต้อง

(นายบรรณฤทธิ์ ชัดตะสีมา)

นายแพทย์สาธารณสุขจังหวัดฯ ปฏิบัติราชการแทน

ผู้อำนวยการจังหวัดสมุทรปราการ

EE-02 52



โครงการ :

ก่อสร้าง รพ.สต.บางเมืองใหม่

สถานที่ก่อสร้าง :

หน่วยงานรับผิดชอบ :

ออกแบบ เขียนแบบ :

ลงชื่อ (นายพิสิษฐ ใจมาก) นายช่างโยธาปฏิบัติงาน กย.58775

ตรวจสอบ : ลงชื่อ (นายสมพร อรรถาน) วิศวกรโยธา สย.12239

กำกับโดย :

ลงชื่อ ()

อนุมัติ :

NOTE: ให้ติดตั้งตามแบบที่แนบมาใช้โดยเคร่งครัด

REVISION : NO. DATE

DESCRIPTION

DRAWING TITLE : แปลงไฟฟ้าชั้นที่ 2

SCALE :

DATE :

PLATE NO : TOTAL PLATES

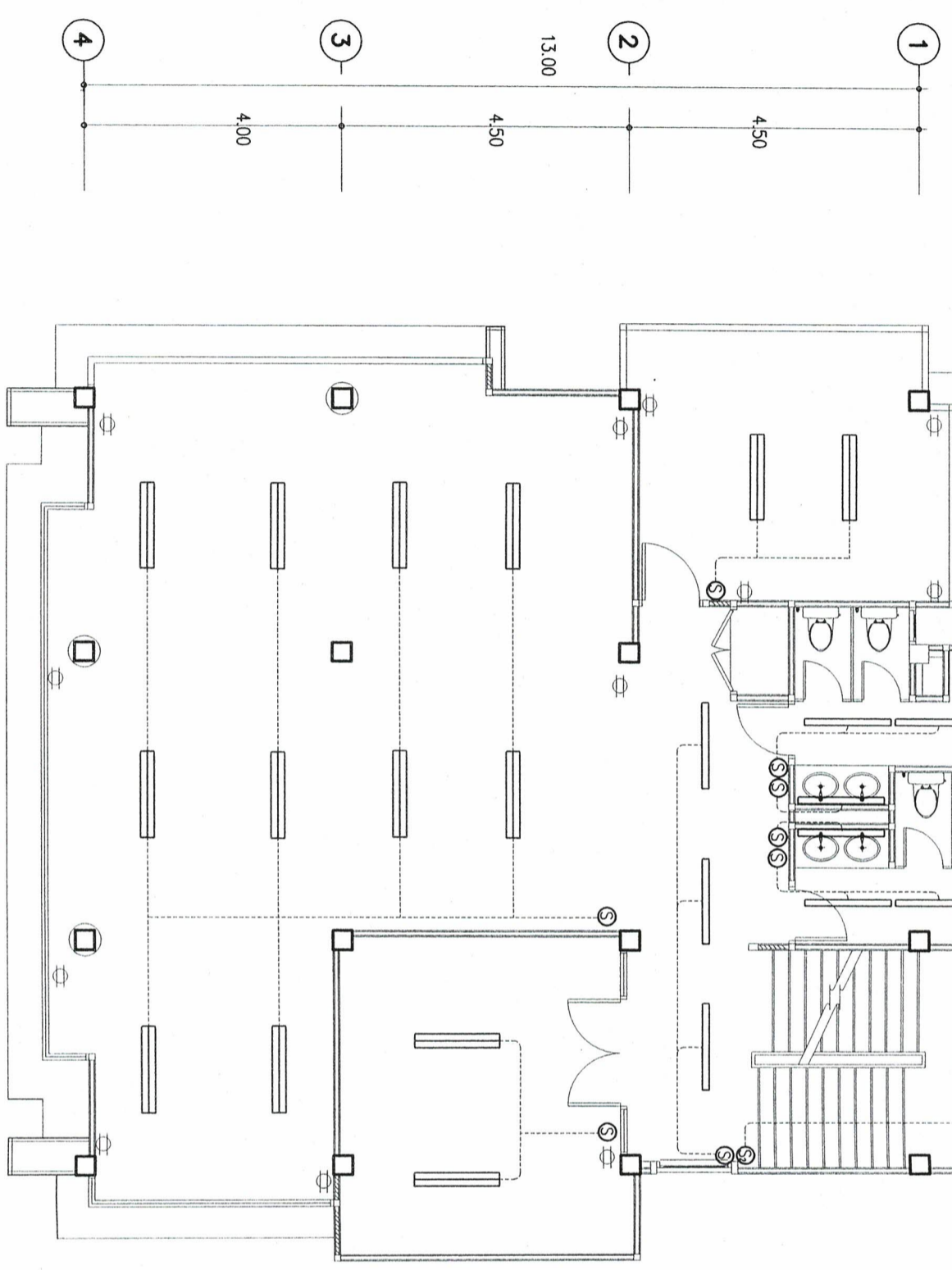
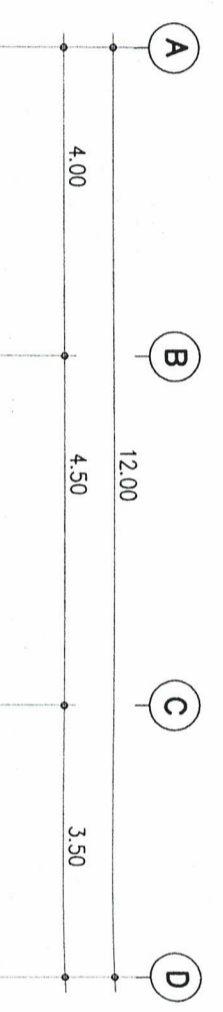

ตำแหน่งถูกต้อง

Handwritten signature

แปลงไฟฟ้าชั้นที่ 2
มาตรฐาน กว. 1 : 100

Handwritten signature

นางสาวพลาพร ทองบุญชูชาติ
ผู้อำนวยการโรงพยาบาลส่งเสริมสุขภาพตำบลบางเมืองใหม่

(นายสมพร อรรถาน)

นายแพทย์สาธารณสุขจังหวัดฯ ปฏิบัติราชการแทน

ผู้อำนวยการจังหวัดสมุทรปราการ



โครงการ :

ก่อสร้าง รพ.สต.บางเมืองใหม่

สถานที่ก่อสร้าง :

หน่วยงานรับผิดชอบ :

ออกแบบ เขียนแบบ :

ลงชื่อ _____
(นายทสิธร ใจมา)
นายช่างโยธาปฏิบัติงาน
ร.บ.58775

ตรวจออกแบบ :
ลงชื่อ _____
(นายณนพร อังฤกษ์)
วิศวกรโยธา ร.บ.12239

แก้ไขแบบ :

ลงชื่อ _____
()

อนุมัติ : _____
()

ลงชื่อ _____
()

NOTE:
ให้ก่อสร้างตามแบบที่แนบมา ห้ามใช้วัสดุทดแทน

REVISION :
NO. DATE DESCRIPTION

DRAWING TITLE :

แปลนไฟฟ้าชั้นที่ 3

SCALE :

DATE :

PLATE NO : TOTAL PLATES

EE-04 52

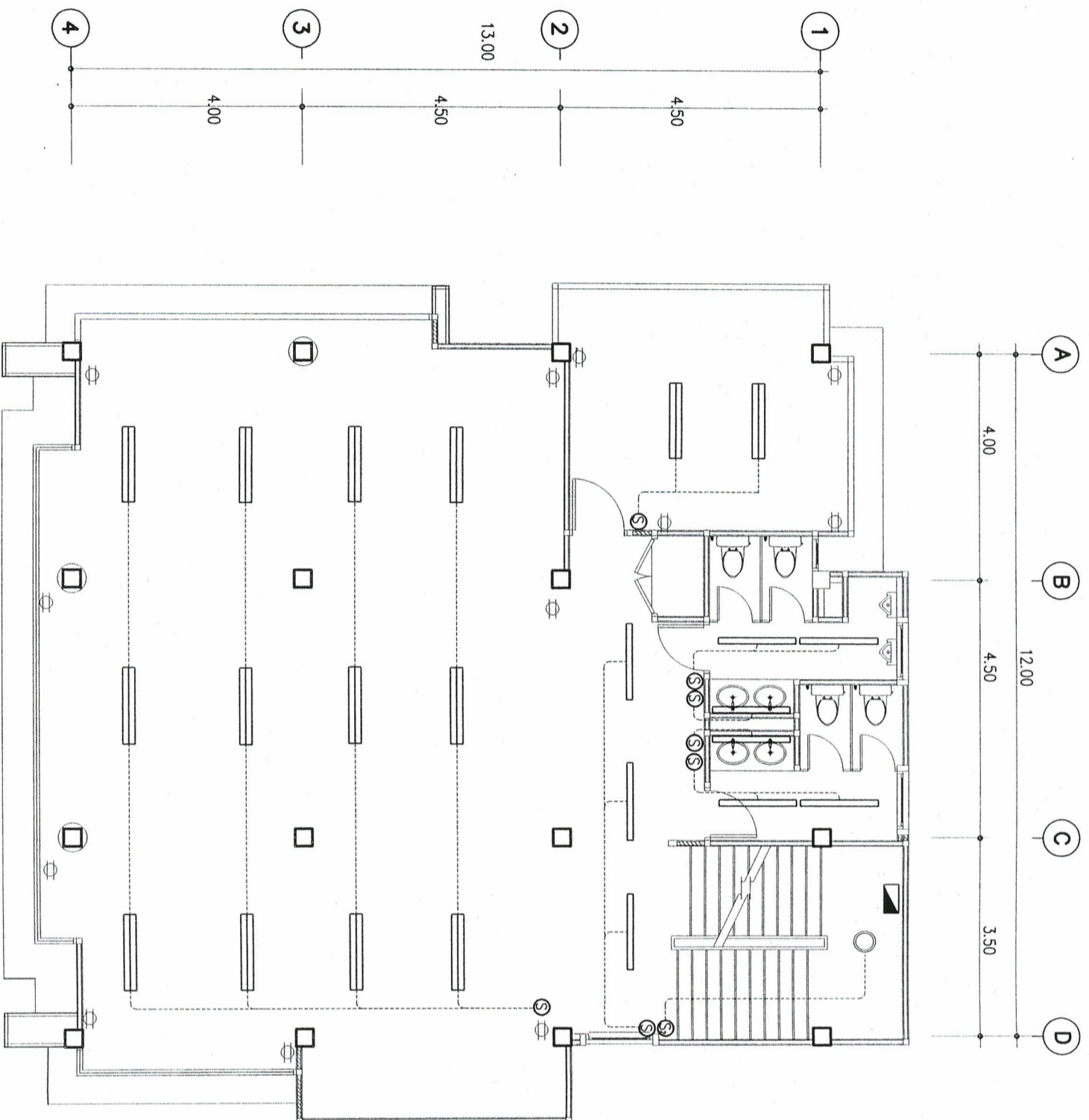

ดำเนินการก่อสร้าง

(Signature)

นางสาวชอุษา ทอญญะนาศ
ผู้อำนวยการโรงพยาบาลส่งเสริมสุขภาพตำบลเมืองใหม่

แปลนไฟฟ้าชั้นที่ 3
มาตรฐาน 1 : 100

(นายบรรณฤทธิ์ ชัดชสีมา)

นายแพทย์สาธารณสุขจังหวัดฯ ปฏิบัติราชการแทน

ผู้อำนวยการจังหวัดสมุทรปราการ

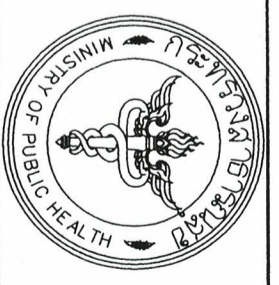

โครงการ :

ก่อสร้าง รพ.สต.บางเมืองใหม่

สถานที่ก่อสร้าง :

หน่วยงานรับที่ติดต่อ :

ออกแบบ เขียนแบบ :

ลงชื่อ (นายพิสิฐ ใจมาก)

นายช่างโยธาปฏิบัติงาน
รย.58775

ตรวจสอบ :

ลงชื่อ (นายสมพร อังคฤกษ์)
วิศวกรโยธา รย.12239

แก้ไขข้อ :

ลงชื่อ

อนุมัติ :

ลงชื่อ

NOTE:

ใช้วัสดุตามที่กำหนดเป็นหลัก ห้ามใช้วัสดุจากแบบ

REVISION :

NO. DATE

DESCRIPTION

DRAWING TITLE :

แปลนไฟฟ้าชั้นเก็บของ

SCALE :

DATE :

PLATE NO : TOTAL PLATES

EE-05 52

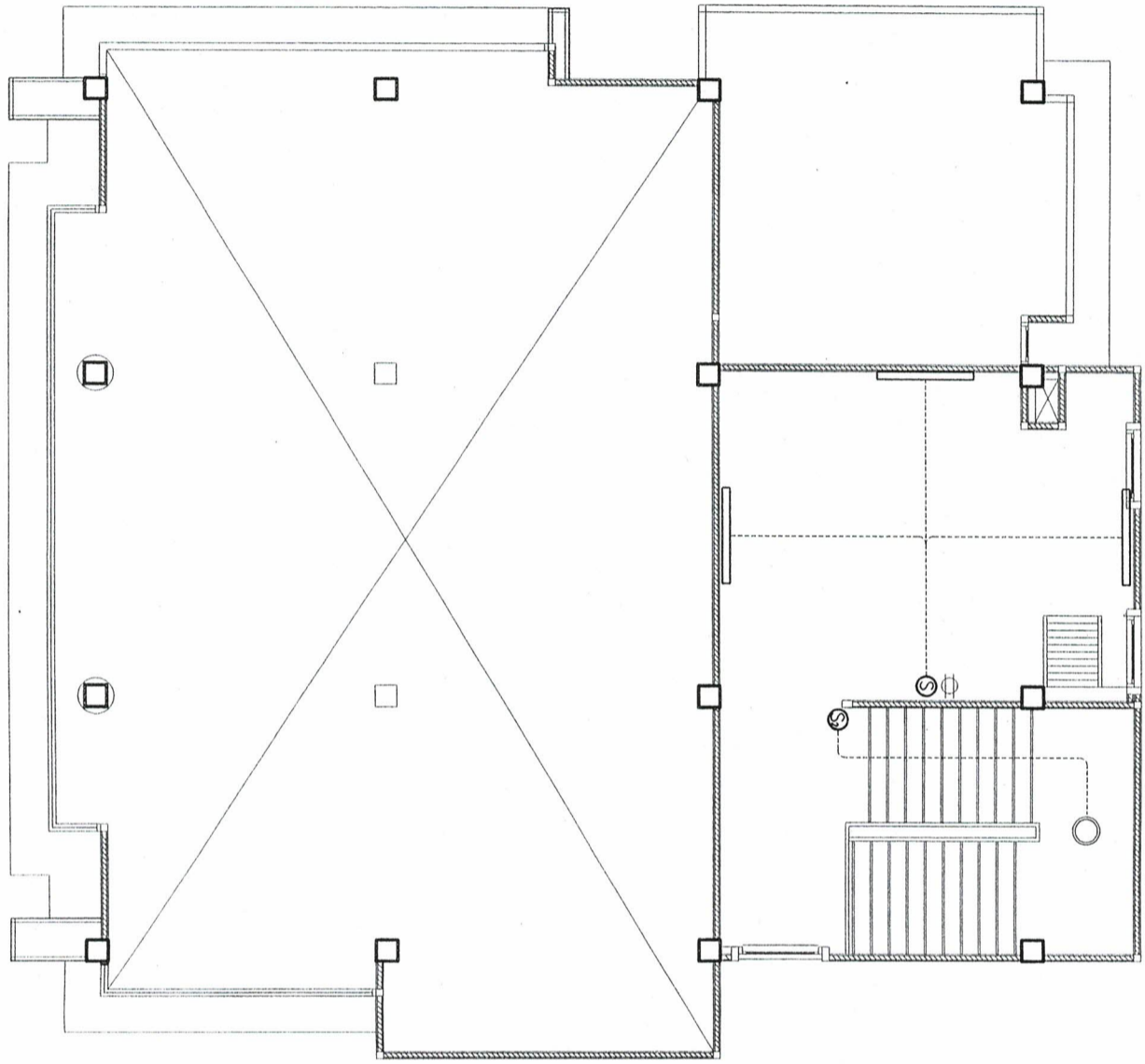
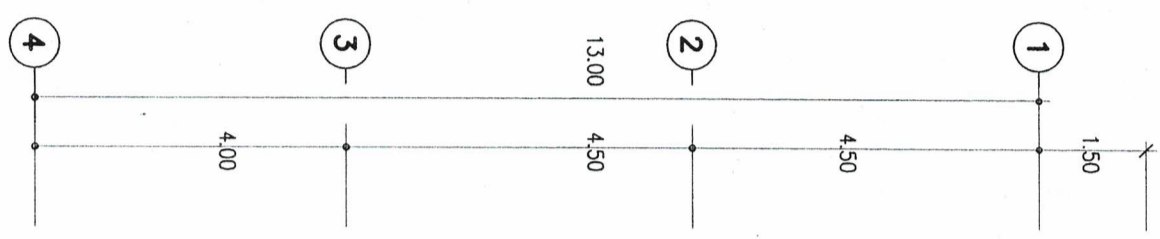
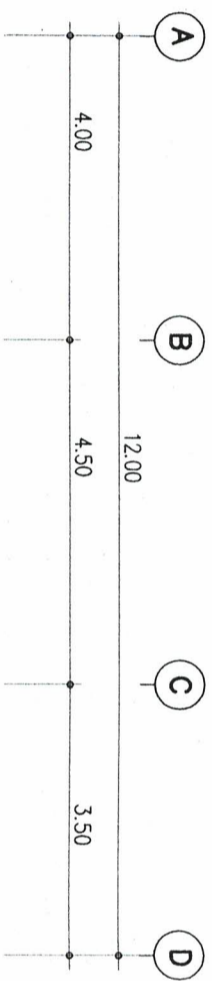

ผู้ควบคุมท้องถิ่น

(Signature)

นางสาวชอุษา รุ่งมณีคุณ
ผู้อำนวยการกองช่างโยธาวิศวกรรมโยธา

แปลนไฟฟ้าชั้นเก็บของ

มาตราส่วน 1 :- 100

นายบรรณเรศฤทธิ์ ชัดชะลีมา
นายแพทย์สาธารณสุขจังหวัดฯ ปฏิบัติราชการแทน

ผู้ว่าราชการจังหวัดสมุทรปราการ

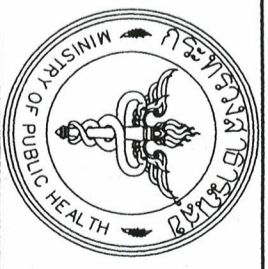

โครงการ :

ก่อสร้าง รพ.สต. บางเมืองใหม่

สถานที่ก่อสร้าง :

หน่วยงานรับผิดชอบ :

ออกแบบ เขียนแบบ :

ลงชื่อ (นายพิสิษฐ์ ใจมาก)
นายช่างโยธาปฏิบัติงาน
ภ.ย.58775

ตรวจสอบ :
ลงชื่อ (นายสมพร อัจฉริยะ)
วิศวกรโยธา สย.12239

เท็มตบ :

ลงชื่อ
()
อนุมัติ :
()

ลงชื่อ
()

NOTE:
ใช้ตามข้อกำหนดแบบแปลน ห้ามใช้วัสดุทดแทน

REVISION :
NO. DATE

DESCRIPTION

DRAWING TITLE :
แปลนไฟฟ้าชั้นวางถังเก็บน้ำ

SCALE :

DATE :

PLATE NO : TOTAL PLATES

EE-06 52

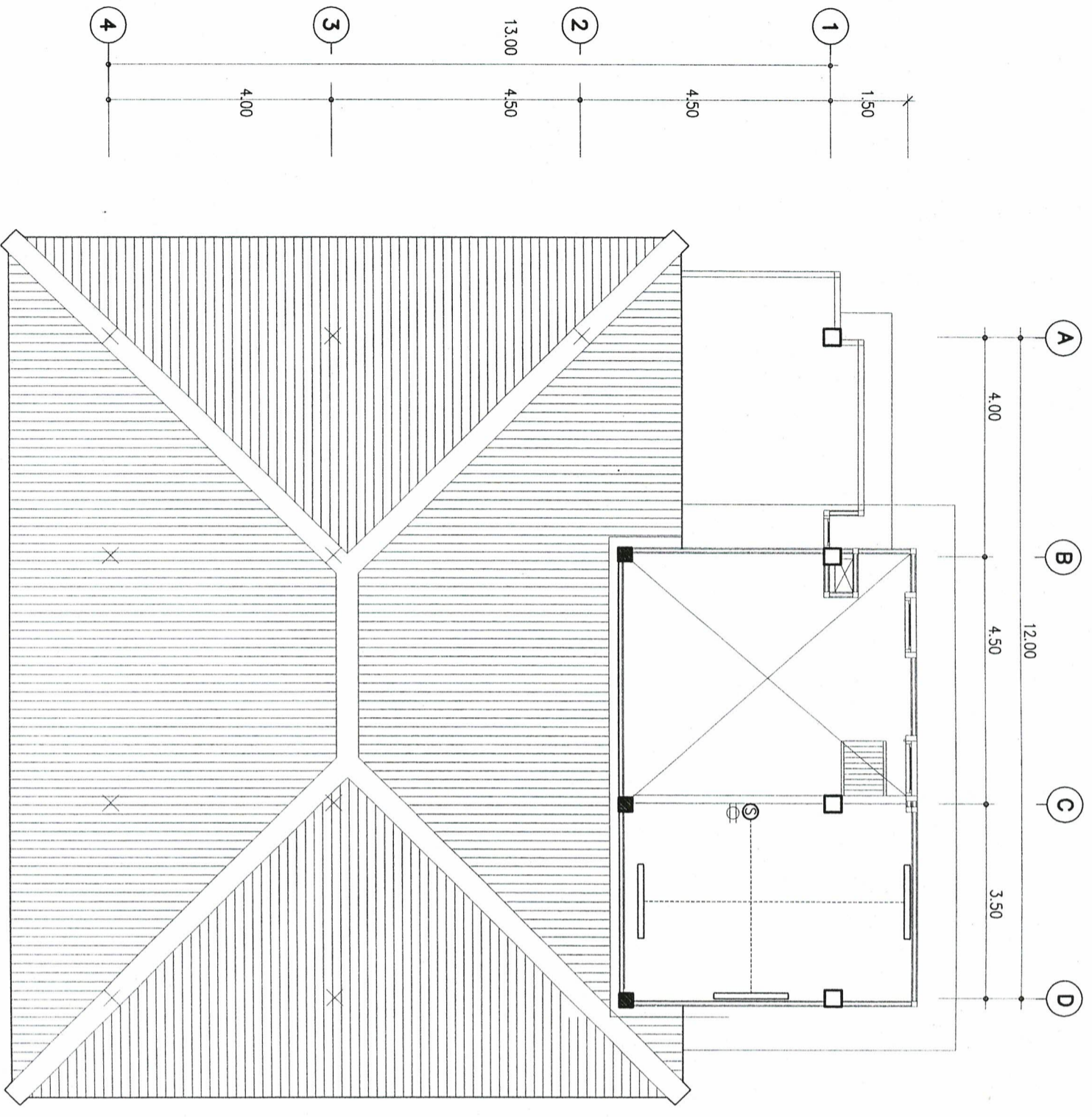

ตำแหน่งผู้ก่อสร้าง

นายแพทย์สาธารณสุขจังหวัดฯ ปฏิบัติราชการแทน
ผู้อำนวยการจังหวัดสมุทรปราการ

แปลนไฟฟ้าชั้นวางถังเก็บน้ำ
(หน่วยบรรณคดี ชัดระสีมา)
มาตรฐาน

นางสาวชอุษา ทองบุญชูเหล็ก
ผู้อำนวยการโรงพยาบาลส่งเสริมสุขภาพตำบลเมืองใหม่



โครงการ :

ก่อสร้าง รพ.สต.บางเมืองใหม่

สถานที่ก่อสร้าง :

หน่วยงานรับผิดชอบ :

ออกแบบ วิศวกรรม :

ลงชื่อ (นายพัลลภ ใจมาก)
นายช่างโยธาปฏิบัติงาน
ร.บ.58775

ตรวจสอบ :
ลงชื่อ (นายสมพร อังสุภกิจ)
วิศวกรโยธา ส.บ.12239

เพิ่มเติม :

ลงชื่อ

อนุมัติ :

ลงชื่อ

NOTE:

ไว้ข้อสังเกตตามแบบแปลน ห้ามแก้ไขโดยพลการ

REVISION :

NO. DATE

DESCRIPTION

DRAWING TITLE :

ระบบสุขาภิบาลผังบริเวณ

SCALE :

DATE :

PLATE NO : TOTAL PLATES

SN-01 52

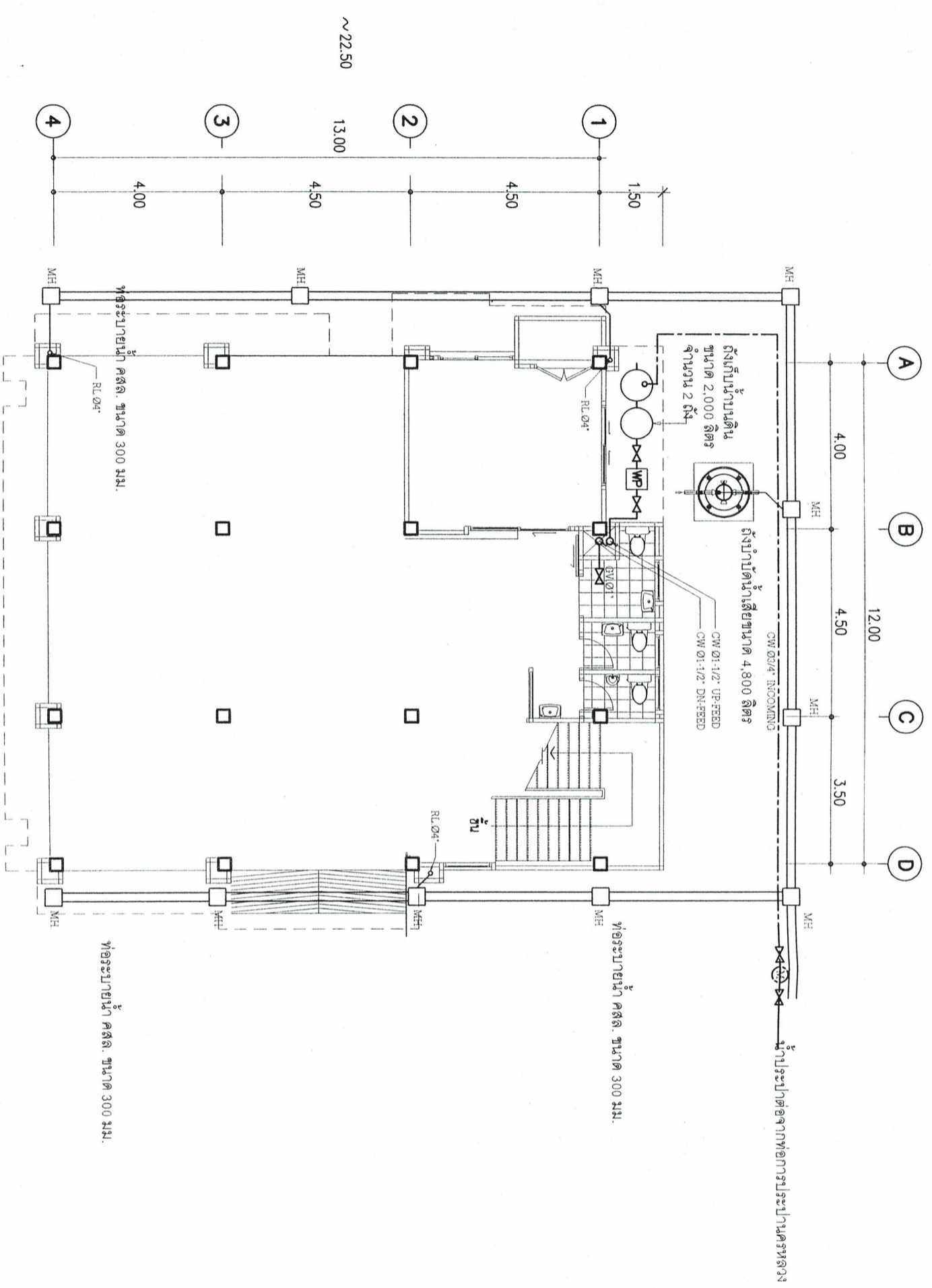

ระบบสุขาภิบาลผังบริเวณ
มาตราส่วน 1 : 125

(นายบรรณฤทธิ์ ชัดตะสิงห์)
นายแพทย์สาธารณสุขจังหวัดฯ ปฏิบัติราชการแทน
ผู้อำนวยการจังหวัดสมุทรปราการ
ตำแหน่งผู้ควบคุม

นางสาวชัชวาลย์ ขอนนุญชาน

ผู้ควบคุมการรังวัดและรับพิมพ์เอกสารและมอบหมาย



โครงการ :
ก่อสร้าง รพ.สต. บางเมืองใหม่

สถานที่ก่อสร้าง :

หน่วยงานรับผิดชอบ :

ออกแบบ เขียนแบบ :

ลงชื่อ (นายทศสิทธิ์ ใจมาก)
นายช่างโยธาปฏิบัติงาน
ภย.58775

ตรวจสอบ :
ลงชื่อ (นายสมพร อัจฉกุล)
วิศวกรโยธา สย.12239

เห็นชอบ :

ลงชื่อ
อนุมัติ :

NOTE:
ใช้ระบบท่อระบายน้ำแบบ

REVISION :
NO. DATE

DESCRIPTION
DRAWING TITLE :

แปลนสุขาภิบาลชั้น 1

SCALE :

DATE :

PLATE NO : TOTAL PLATES

หน้า 02 จาก 02

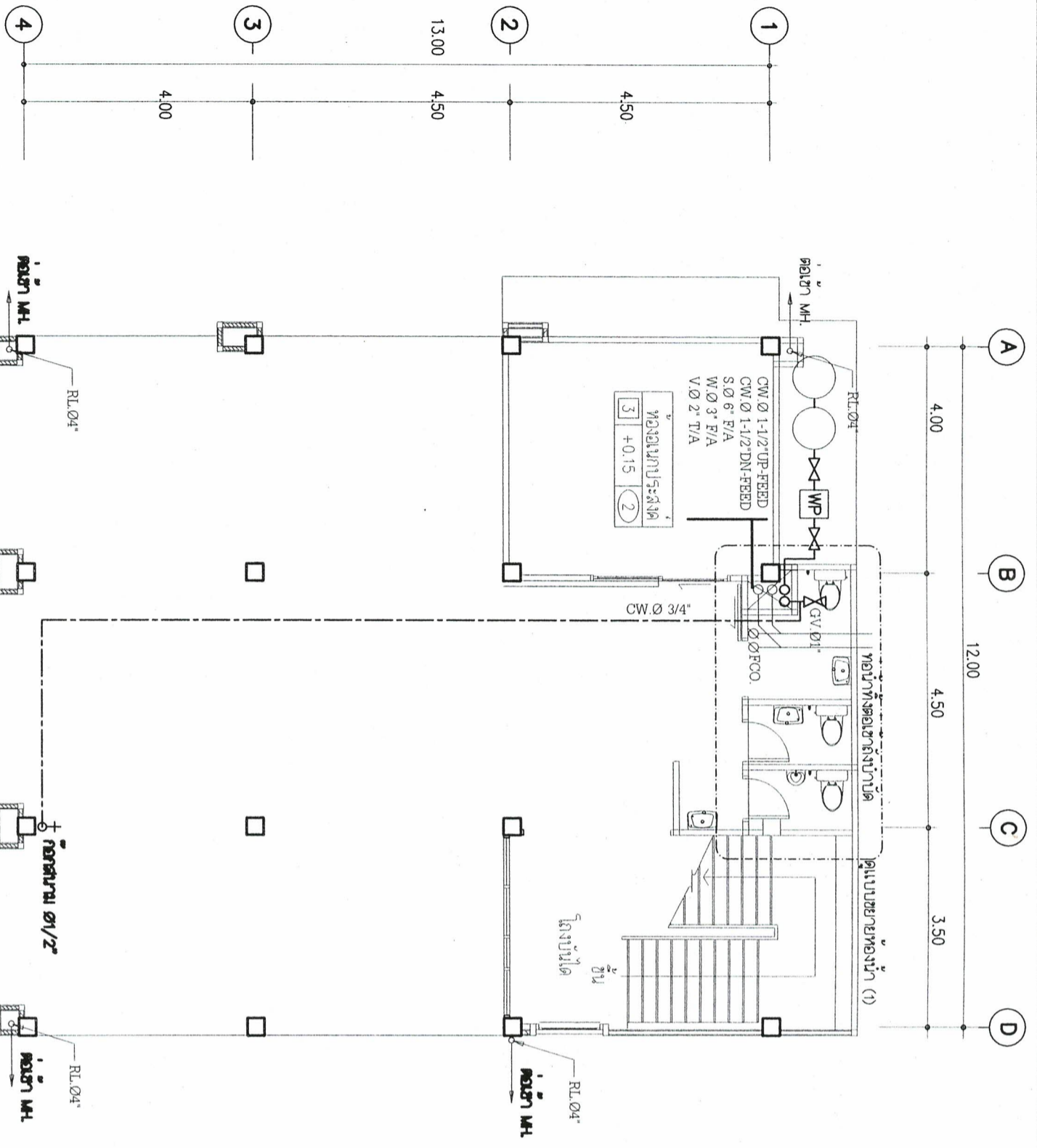

สำเนาถูกต้อง
นางสาวธัชชารุท ทองบุญชูมาก
ผู้ควบคุมการก่อสร้างและบริหารโครงการ
ผู้ควบคุมการก่อสร้างและบริหารโครงการ

แปลนสุขาภิบาลชั้น 1
มาตราส่วน 1 : 100

รายการประกอบแบบสุขาภิบาล	ชื่อ	สัญลักษณ์	รายละเอียด
ท่อ		S	ท่อโศโคร 4" DNØ 6"
1. ท่อน้ำโศโคร และอุทธรณ์ต่าง ๆ (ส) ใช้ท่อ P.V.C.		V	ท่อระบายอากาศ 1" DNØ 2"
CLASS 8.5 ท่อในแนวราบมีความลาดเอียงไม่น้อยกว่า 1:50		W	ท่อน้ำทิ้ง 2" DNØ 4"
2. ท่อระบายน้ำทิ้ง (W) ใช้ท่อ P.V.C. CLASS 8.5		CW	ท่อน้ำประปา 1/2" DNØ 3/4"
ท่อในแนวราบมีความลาดเอียงไม่น้อยกว่า 1:50		WC	สิ่งนั่งราบ
3. ท่อระบายอากาศ (W) ใช้ท่อ P.V.C. CLASS 8.5		LAV	อ่างล้างมือ
4. ท่อน้ำประปา (CW) ใช้ท่อ P.V.C. CLASS 13.5		SH	ฝักบัวอาบน้ำ, สายชำระ
5. ท่อระบายน้ำออกอาคารใช้ท่อ ค.ส.ล. คุณภาพ นอกชั้น		FD	รูน้ำทิ้งที่พื้นชนิดตีเกลียวและแรงดัน

นายแพทย์สาธารณสุขจังหวัดฯ ปฏิบัติราชการ
ผู้อำนวยการจังหวัดสมุทรปราการ



โครงการ :

ก่อสร้าง รพ.สต. บางเมืองใหม่

สถานที่ก่อสร้าง :

หน่วยงานรับผิดชอบ :

ออกแบบ เขียนแบบ :

ลงชื่อ (นายพิสิฐ ใจมา)

นายช่างโยธาปฏิบัติงาน
ภ.58775

ตรวจสอบ :

ลงชื่อ (นายสมพร อึ้งอุภาง)
วิศวกรโยธา ส.ย.12239

เห็นชอบ :

ลงชื่อ

อนุมัติ :

ลงชื่อ

NOTE:

ใช้ตามข้อกำหนดเทศบาล ตำบลบ้านใหม่

REVISION :

NO. DATE

DESCRIPTION

DRAWING TITLE :

แปลนสุขาภิบาลชั้น 1

SCALE :

DATE :

PLATE NO. TOTAL PLATES

SN-02

52

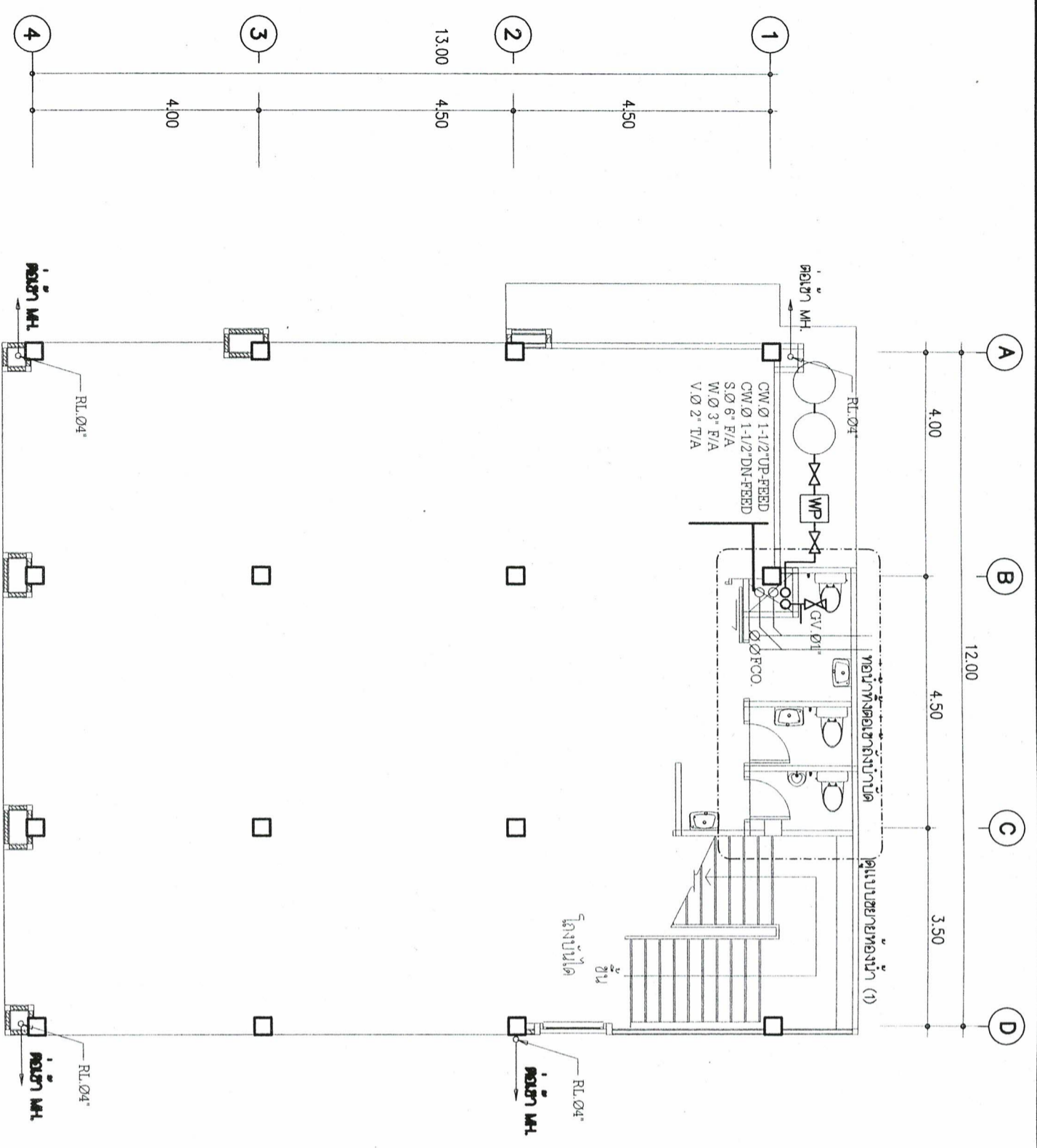

แปลนสุขาภิบาลชั้น 1
มาตราส่วน 1 : 100

อำนาจถูกต้อง
นางสาวชลาพร อึ้งอุภาง
ผู้ควบคุมการรังวางแบบและรับส่งเอกสารต่อหน่วยงาน
นางสาวชลาพร อึ้งอุภาง

รายการประกอบแบบสุขาภิบาล	ชื่อ	สัญลักษณ์	รายละเอียด
ท่อ	ท่อ	S	ท่อโกลด Ø 4" DNØ 6"
1. ท่อน้ำโกลด และอุปกรณ์ต่าง ๆ (S) ใช้ท่อ P.V.C. CLASS 8.5	ท่อโกลด	V	ท่อระบายอากาศ Ø 1" DNØ 2"
2. ท่อระบายน้ำทิ้ง (W) ใช้ท่อ P.V.C. CLASS 8.5	ท่อระบายน้ำทิ้ง	W	ท่อน้ำทิ้ง Ø 2" DNØ 4"
ท่อในแนวราบมีความลาดเอียงไม่น้อยกว่า 1:50	ท่อโกลด	CW	ท่อน้ำทิ้ง Ø 1/2" DNØ 3/4"
3. ท่อระบายอากาศ (W) ใช้ท่อ P.V.C. CLASS 8.5	ท่อระบายอากาศ	WC	ส้วม
ท่อในแนวราบมีความลาดเอียงไม่น้อยกว่า 1:50	ท่อระบายน้ำทิ้ง	LAV	อ่างล้างมือ
4. ท่อน้ำประปา (CW) ใช้ท่อ P.V.C. CLASS 13.5	ท่อประปา	SH	ฝักบัวอาบน้ำ, สายชำระ
5. ท่อระบายน้ำอากาศใช้ท่อ ค.ส.ล. คุณภาพ มอก.ชั้น 3	ท่อระบายน้ำ	FD	รูระบายน้ำที่ผนังติดกับตะแกรงมอส

(นายมนตรีฤทธิ์ ชัดตะเสนมา)
นางฟพรพรรณสารารณสุขจังหวัดฯ ปฏิบัติราชการแทน
ผู้อำนวยการจังหวัดสมุทรปราการ



โครงการ :

ก่อสร้าง รพ.สส.บางเมืองใหม่

สถานที่ก่อสร้าง :

หน่วยงานรับผิดชอบ :

ออกแบบ เขียนแบบ :

ลงชื่อ (นายพิสิฐ ใจมา)

นายช่างโยธาปฏิบัติงาน
ภย.58775

ตรวจออกแบบ :

ลงชื่อ (นายสมพร ธีรังกา)

วิศวกรโยธา สย.12239

เห็นชอบ :

ลงชื่อ

อนุมัติ :

ลงชื่อ

NOTE :

ใช้ตามข้อกำหนดบังคับค่า ทนไฟใช้สำหรับงานแบบ

REVISION :

NO. DATE

DESCRIPTION

DRAWING TITLE :

แปลนสุขภาพาลชั้น 2

SCALE :

DATE :

PLATE NO : TOTAL PLATES

SN-03

02

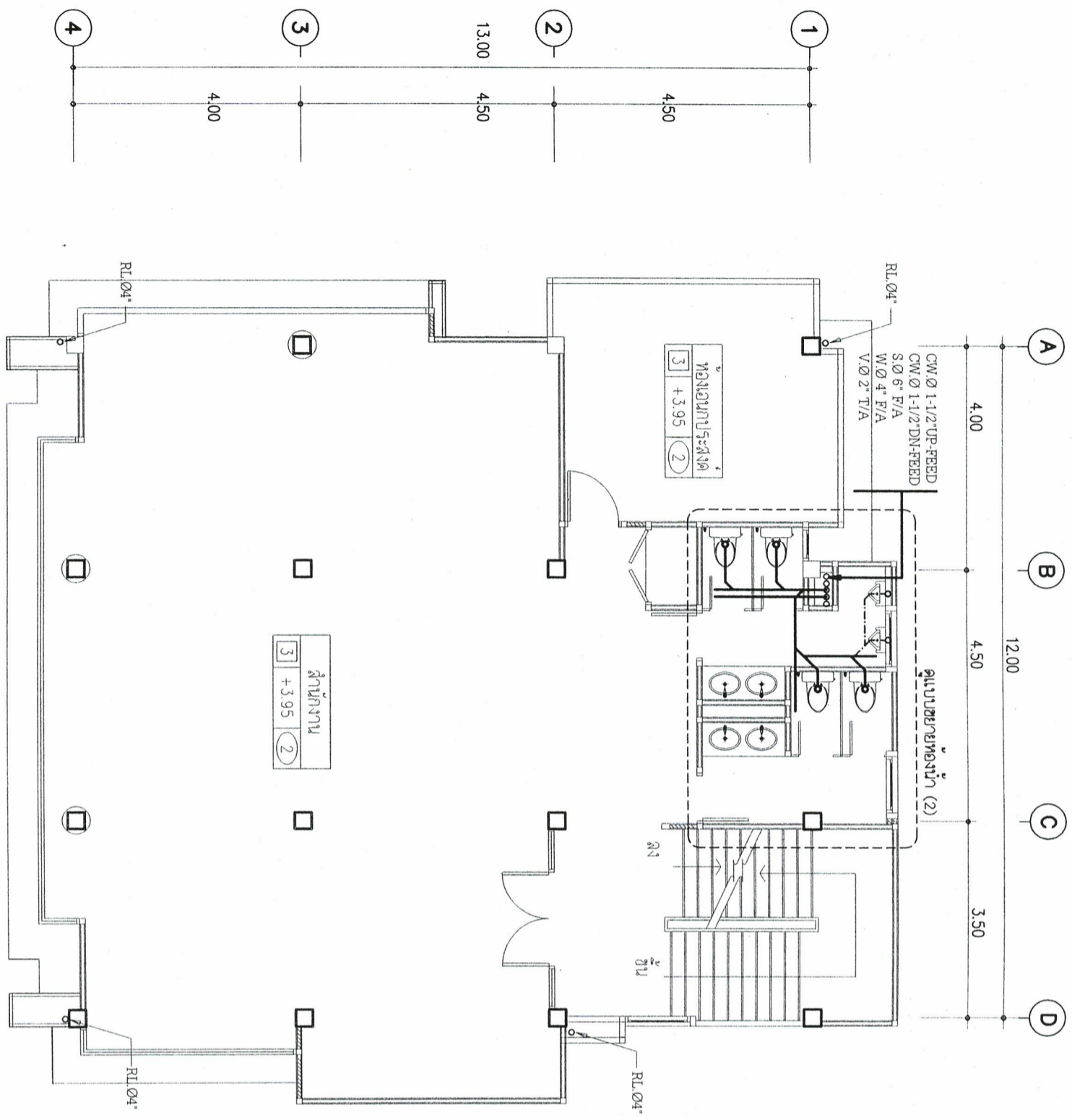

ชำนาญกุดทอง

นางสาวชัชวาลพร ชองขุมภูธร
ผู้ควบคุมการดำเนินงาน
ผู้ควบคุมการดำเนินงานและรับผิดชอบการก่อสร้าง

แปลนสุขภาพาลชั้น 2	1 : 100
มาตรฐาน	

(นายบรรดฤทธิ์ ชัตตะสีมา)
นางแพทย์สาธารณสุขจังหวัดฯ ปฏิบัติราชการแทน
ผู้ว่าราชการจังหวัดสมุทรปราการ

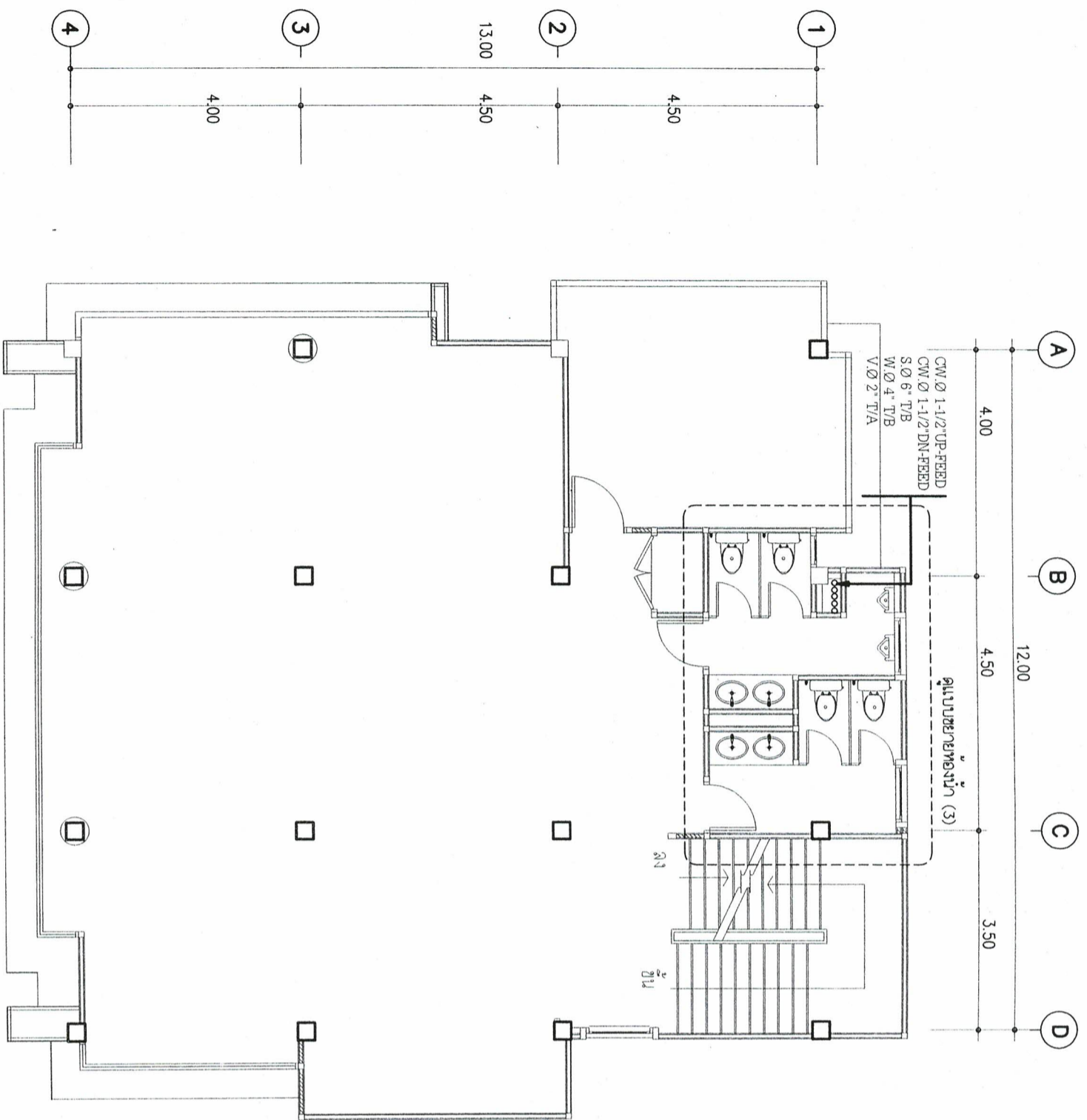

โครงการ :

ก่อสร้าง รพ.สต.บางเมืองใหม่

สถานที่ก่อสร้าง :

หน่วยงานรับผิดชอบ :

ออกแบบ เขียนแบบ :

ลงชื่อ
(นายทีลลัญช์ ใจมาก)
นางช่างโยธกานวิฑิตจาน
สย.58775

ตรวจสอบ :
ลงชื่อ
(นายสมพงษ์ อังคนกฤษ)
วิศวกรโยธา สย.12239

เห็นชอบ :

ลงชื่อ

อนุมัติ :

ลงชื่อ

NOTE:

ใช้ต้องระมัดระวังขนาดพื้นที่ ห้ามใช้วัสดุจากแบบ

REVISION :

NO. DATE

DESCRIPTION

DRAWING TITLE :

แปลนระบบน้ำใช้พื้นที่ 3

SCALE :

DATE :

PLATE NO : TOTAL PLATES

51-04

52

ชำนาญการ

นางสาวชลาพร อธิงอภิญญา

ผู้ช่วยราชการโรงพยาบาลส่งเสริมสุขภาพตำบลเมืองใหม่

แปลนระบบน้ำใช้พื้นที่ 3

มาตราส่วน 1 : 100

(นายเนเรศฤทธิ์ ชัดตะลีนา)

นายเนเรศฤทธิ์ ชัดตะลีนา ศึกษานิเทศก์ ปฏิบัติราชการแทน

ผู้อำนวยการจังหวัดสมุทรปราการ

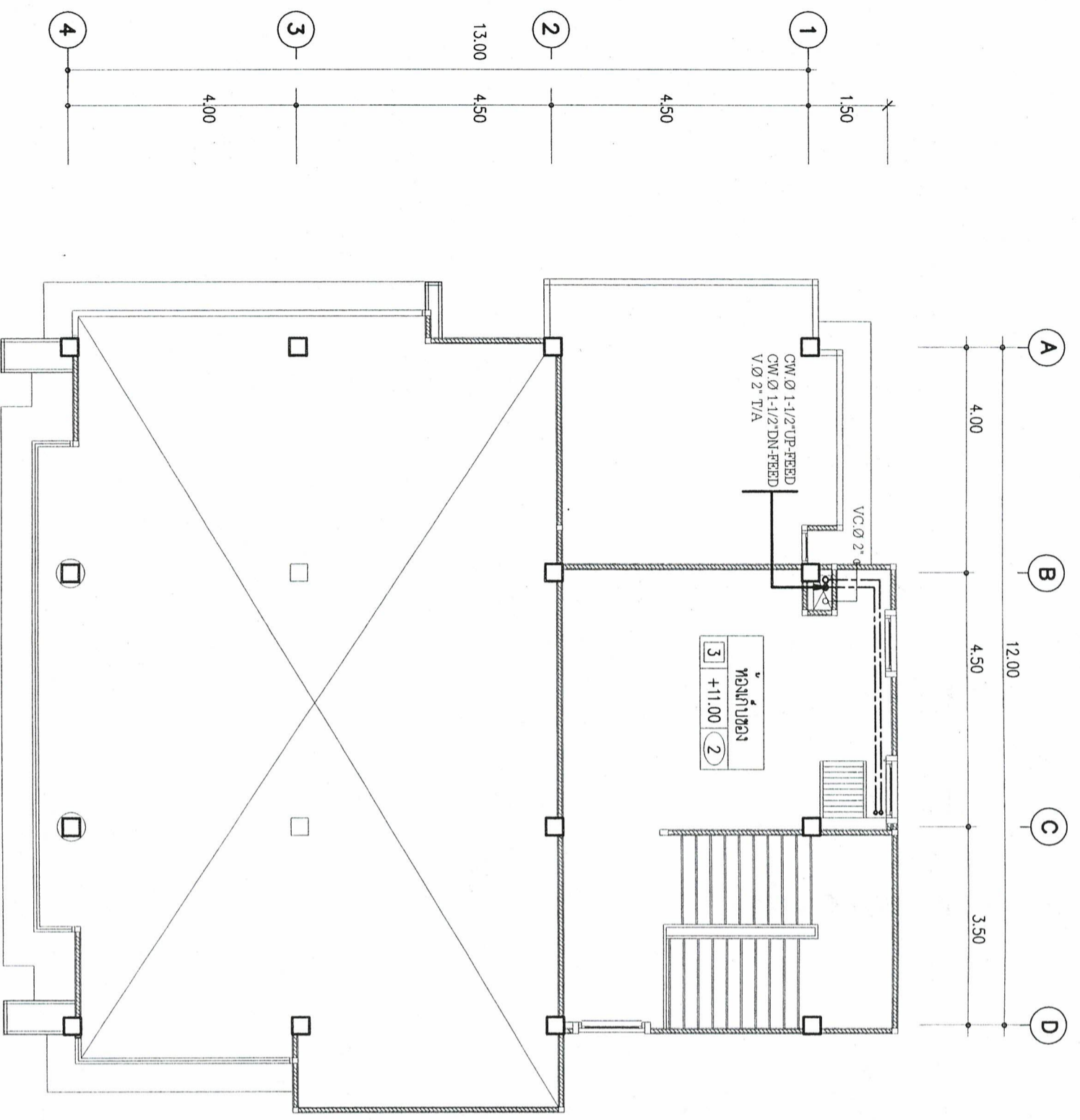

ดำเนินการก่อสร้าง

(Handwritten signature)

นางสาวชอุษา ทวีสินธุ
 ผู้ตรวจราชการกรุงเทพมหานคร
 กรุงเทพมหานคร

แปลนระบบสุขาภิบาลชั้นห้องเก็บของ	1 : 100
มาตรฐาน	

(Handwritten signature)

(นายบรรคฤทธิ์ จัตุรัสสีนา)
 นายแพทย์สาธารณสุขจังหวัดฯ ปฏิบัติราชการแทน
 ผู้อำนวยการจังหวัดสมุทรปราการ

โครงการ :	ก่อสร้าง รพ.สต. บางเมืองใหม่
สถานที่ก่อสร้าง :	
หน่วยงานรับผิดชอบ :	
ออกแบบ เขียนแบบ :	
ลงชื่อ (นายพิสิฐ ใจมา) นายช่างโยธาปฏิบัติงาน พ.ย.58775	
ตรวจสอบ :	
ลงชื่อ (นายสมเพชร อังอุตถมา) วิศวกรโยธา ส.ย.12239	
เห็นชอบ :	
ลงชื่อ	
อนุมัติ :	
NOTE :	ให้ตรวจวัดจากแบบแปลน ห้ามใช้วิธีจากแบบ
REVISION :	
NO. DATE	
DESCRIPTION	
DRAWING TITLE :	
แปลนระบบสุขาภิบาลชั้นห้องเก็บของ	
SCALE :	
DATE :	
PLATE NO :	TOTAL PLATES
SN-05	52



โครงการ :

ก่อสร้าง รพ.สนามเมืองใหม่

สถานที่ก่อสร้าง :

หน่วยงานรับผิดชอบ :

ออกแบบ เขียนแบบ :

ลงชื่อ (นายพิสิฐฯ ใจงาม)
นายช่างโยธาปฏิบัติงาน
รย.58775

ตรวจสอบ :
ลงชื่อ (นายสมพร อัจฉฤกษ์)
วิศวกรโยธา สย.12239

เห็นชอบ :

ลงชื่อ

อนุมัติ :

ลงชื่อ

NOTE:

ใช้ตัวอักษรทำแบบเป็นหลัก ห้ามใช้ตัวเขียนแบบ

REVISION :

NO. DATE

DESCRIPTION

DRAWING TITLE :

แปลนสุขาภิบาลชั้นล่างน้ำ

SCALE :

DATE :

PLATE NO : TOTAL PLATES

51-05

52

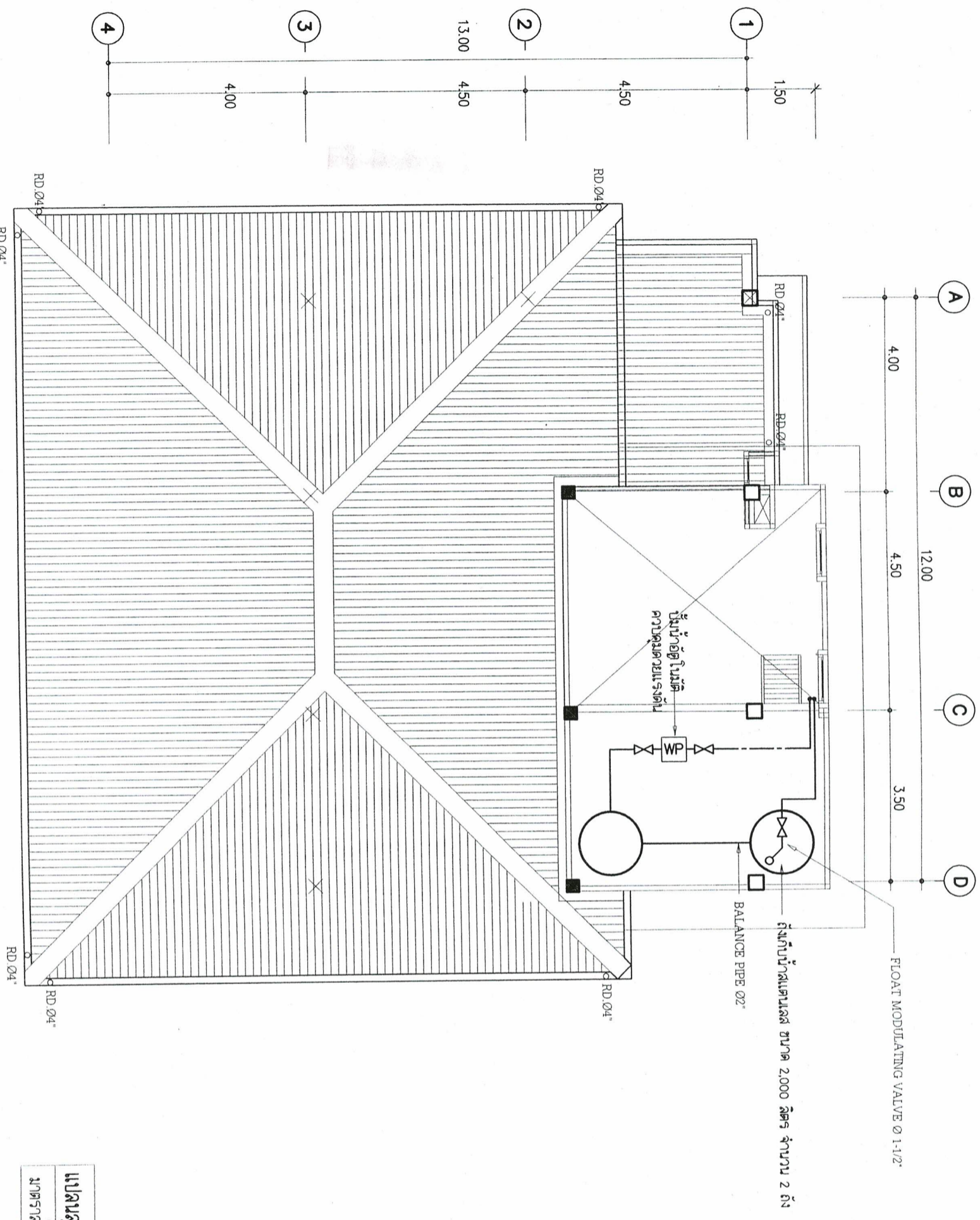

แปลนสุขาภิบาลชั้นล่างน้ำ
ขนาดรวม 1 : 100

นายแพทย์สาธารณสุขจังหวัดฯ ปฏิบัติราชการแทน
ผู้อำนวยการจังหวัดสมุทรปราการ

ตำแหน่งผู้ลงชื่อ

(Signature)

นางสาวอรุณฯ อัจฉฤกษ์
ผู้อำนวยการโรงพยาบาลส่งเสริมสุขภาพตำบลเมืองใหม่

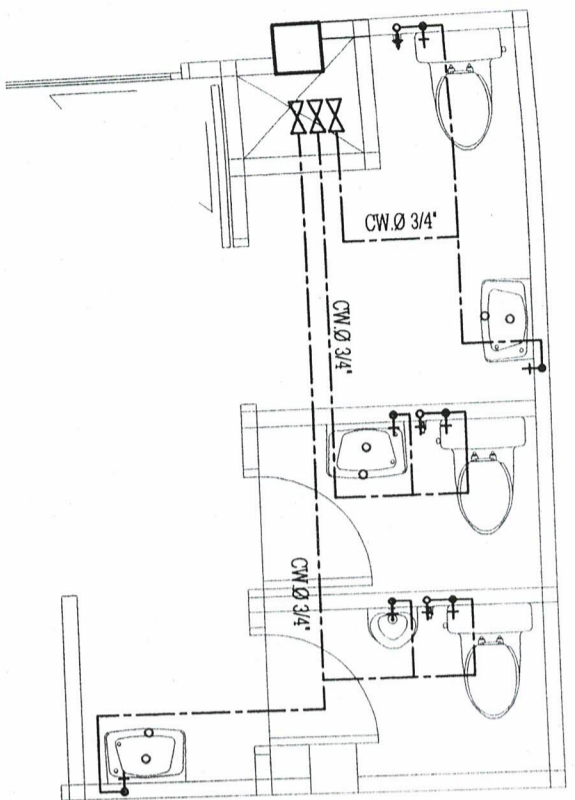

แบบแสดงแนวท่อน้ำเย็น

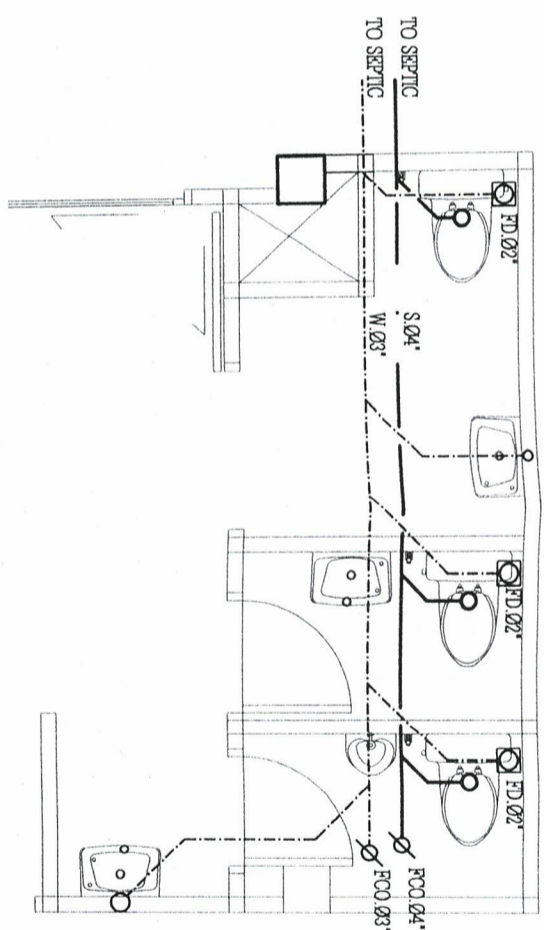

แบบแสดงแนวท่อน้ำร้อน

แบบขยายท่อน้ำ 1	มาตราส่วน 1 : 50
-----------------	------------------

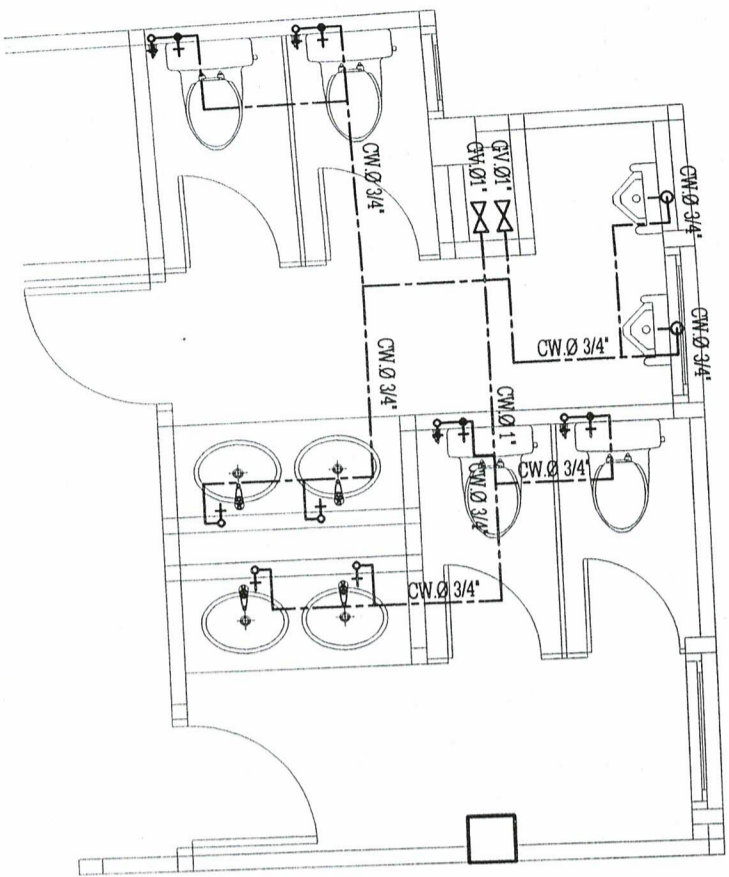

แบบแสดงแนวท่อน้ำเย็น

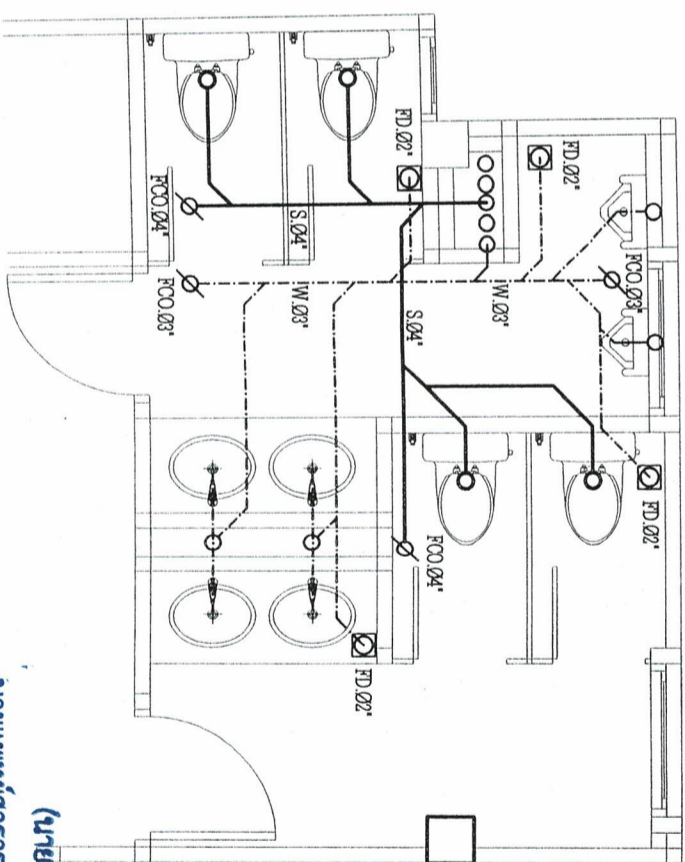

แบบแสดงแนวท่อน้ำร้อน

แบบขยายท่อน้ำ 2 - 3	มาตราส่วน 1 : 50
---------------------	------------------



โครงการ :

ก่อสร้าง รพ.สต. บางเมืองใหม่

สถานที่ก่อสร้าง :

หน่วยงานรับผิดชอบ :

ออกแบบ เขียนแบบ :

ลงชื่อ (นายพัลลภ ใจมาก) นายช่างโยธาปฏิบัติงาน กย.58775

ตรวจสอบ :

ลงชื่อ (นายสมพร ชัยคุณ) วิศวกรโยธา สย.12239

เห็นชอบ :

ลงชื่อ :

อนุมัติ :

ลงชื่อ :

NOTE:

ให้ดำเนินการตามแบบที่แนบมา

REVISION :

NO. DATE

DESCRIPTION

DRAWING TITLE :

แบบขยายท่อน้ำ 2 - 3

SCALE :

DATE :

PLATE NO : TOTAL PLATES

SN-07

52

อำนาจหน้าที่

(นายเศรษฐี ชัดสีมาก)
 ภาควิชาวิศวกรรมสุขขังหวัดฯ ปฏิบัติราชการแทน
 ผู้อำนวยการจังหวัดสมุทรปราการ

นางสาวชลาธร ทองสุขุมภาค

ผู้อำนวยการระบบช่างโยธาและช่างไฟฟ้า

